



**МИНИСТЕРСТВО ИМУЩЕСТВЕННЫХ
И ЗЕМЕЛЬНЫХ ОТНОШЕНИЙ
КАМЧАТСКОГО КРАЯ**

ПРИКАЗ

20.02.2025 № 15-Н

г. Петропавловск-Камчатский

**Об установлении публичного сервитута в целях эксплуатации
объекта электросетевого хозяйства «Сооружение ВЛЭП 35 кв»
с кадастровым номером 41:06:0060101:512**

В соответствии со статьей 23, главой V.7 Земельного кодекса Российской Федерации, статьей 3.6 Федерального закона от 25.10.2001 № 137-ФЗ «О введении в действие Земельного кодекса Российской Федерации», Схемой территориального планирования Камчатского края, утвержденной Постановлением Правительства Камчатского края от 12.12.2022 № 669-П, руководствуясь пунктом 24.3 Положения о Министерстве имущественных и земельных отношений Камчатского края, утвержденного постановлением Правительства Камчатского края от 27.09.2022 № 508-П, на основании ходатайства Публичного акционерного общества энергетики и электрификации «Камчатскэнерго» от 16.01.2025

ПРИКАЗЫВАЮ:

1. Установить публичный сервитут в пользу Публичного акционерного общества энергетики и электрификации «Камчатскэнерго» (ОГРН 1024101024078, ИНН 4100000668), место нахождения: Камчатский край, г.о. Петропавловск-Камчатский, почтовый адрес: Камчатский край, г. Петропавловск-Камчатский, ул. Набережная, д. 10, адрес электронной почты: sekr1@kamenergo.ru (далее – обладатель публичного сервитута), в целях эксплуатации объекта электросетевого хозяйства регионального значения и его неотъемлемых технологических частей «Сооружение ВЛЭП 35 кв» с кадастровым номером 41:06:0060101:512, местоположение: Камчатский край, Мильковский район, Л.356 «Мильково-Шаромы», а также в целях переоформления права аренды земельных участков под вышеуказанным объектом электросетевого хозяйства (далее – публичный сервитут). Публичный

сервитут устанавливается в отношении земель и следующих земельных участков:

1) с кадастровым номером 41:06:0000000:21 (Единое землепользование), адрес (местоположение): местоположение установлено относительно ориентира, расположенного за пределами участка. Ориентир жилой дом. Участок находится примерно в 120 м, по направлению на юг от ориентира. Почтовый адрес ориентира: Камчатский край, р-н. Мильковский, с. Мильково, ул. Комарова, д. № 9, в составе обособленных (условных) участков с кадастровыми номерами: 41:06:0010113:55, 41:06:0010114:21, 41:06:0010114:22, 41:06:0010114:23, 41:06:0010114:24, 41:06:0010114:25, 41:06:0010114:26, 41:06:0010114:27, 41:06:0010114:28, 41:06:0010114:29, 41:06:0010114:30, 41:06:0010114:31, 41:06:0010114:32, 41:06:0010114:33;

2) с кадастровым номером 41:06:0000000:23 (Единое землепользование), адрес (местоположение): местоположение установлено относительно ориентира, расположенного за пределами участка, ориентир жилой дом. Участок находится примерно в 910 м от ориентира по направлению на юго-запад. Почтовый адрес ориентира: Камчатский край, р-н Мильковский, с. Мильково, ул. Комарова, д. № 9, в составе обособленных (условных) участков с кадастровыми номерами: 41:06:0070101:1436, 41:06:0070101:1437, 41:06:0070101:1440, 41:06:0070101:1441, 41:06:0070101:1442, 41:06:0070101:1443, 41:06:0070101:1444, 41:06:0070101:1445, 41:06:0070101:1446, 41:06:0070101:1447, 41:06:0070101:1455, 41:06:0070101:1456, 41:06:0070101:1457, 41:06:0070101:1458, 41:06:0070101:1459, 41:06:0070101:1464, 41:06:0070101:1465, 41:06:0070101:1466, 41:06:0070101:1467, 41:06:0070101:1474, 41:06:0070101:1540, 41:06:0070101:1543, 41:06:0070101:1567, 41:06:0070101:1568, 41:06:0070101:1569, 41:06:0070101:1570, 41:06:0070101:1571, 41:06:0070101:1572, 41:06:0070101:1628, 41:06:0070101:1629, 41:06:0070101:1630, 41:06:0070101:1631, 41:06:0070101:1632, 41:06:0070101:1670, 41:06:0070101:1671, 41:06:0070101:1672, 41:06:0070101:1673, 41:06:0070101:1674, 41:06:0070101:1675, 41:06:0070101:1676, 41:06:0070101:1677, 41:06:0070101:1678, 41:06:0070101:1679, 41:06:0070101:1680, 41:06:0070101:1689, 41:06:0070101:1697, 41:06:0070101:1698, 41:06:0070101:1699, 41:06:0070101:1700, 41:06:0070101:1701, 41:06:0070101:1702, 41:06:0070101:1703, 41:06:0070101:1704, 41:06:0070101:1705, 41:06:0070101:1706, 41:06:0070101:1707, 41:06:0070101:1708, 41:06:0070101:1709, 41:06:0070101:1710, 41:06:0070101:1711, 41:06:0070101:1712, 41:06:0070101:1713, 41:06:0070101:1714, 41:06:0070101:1715, 41:06:0070101:1716, 41:06:0070101:1717, 41:06:0070101:1718, 41:06:0070101:1719, 41:06:0070101:1720, 41:06:0070101:1792, 41:06:0070101:1793, 41:06:0070101:1794, 41:06:0070101:1795, 41:06:0070101:1796, 41:06:0070101:1797, 41:06:0070101:1798, 41:06:0070101:1799, 41:06:0070101:1800, 41:06:0070101:1801, 41:06:0070101:1802, 41:06:0070101:1814, 41:06:0070101:1815, 41:06:0090101:347, 41:06:0090101:348,

41:06:0090101:349, 41:06:0090101:350, 41:06:0090101:351, 41:06:0090101:352, 41:06:0090101:353, 41:06:0090101:354, 41:06:0090101:355, 41:06:0090101:356, 41:06:0090101:357, 41:06:0090101:765, 41:06:0090101:766, 41:06:0090101:767, 41:06:0090101:768, 41:06:0090101:769, 41:06:0090101:770, 41:06:0090101:771, 41:06:0090101:772, 41:06:0090101:773, 41:06:0090101:774, 41:06:0090101:775, 41:06:0090101:776, 41:06:0090101:777, 41:06:0090101:946, 41:06:0090101:947, 41:06:0090101:948;

3) с кадастровым номером 41:06:0000000:26 (Единое землепользование), адрес (местоположение): Камчатский край, р-н Мильковский, а/д Петропавловск-Камчатский - Мильково 139-309 км (206-309 км), в составе обособленного (условного) участка с кадастровым номером: 41:06:0010113:75;

4) с кадастровым номером 41:06:0000000:27 (Единое землепользование), адрес (местоположение): Камчатский край, р-н Мильковский, а/д Петропавловск-Камчатский - Мильково 139-309 км (206-309 км), в составе обособленного (условного) участка с кадастровым номером: 41:06:0090101:1185;

5) с кадастровым номером 41:06:0010113:50, адрес (местоположение): Камчатский край, р-н. Мильковский, с. Мильково, ул. Томская, 1а;

6) с кадастровым номером 41:06:0070101:2142, адрес (местоположение): Камчатский край, Мильковский р-н, лесничество Мильковское, участковое лесничество Шаромское (часть 1) квартал 46, (часть 2) квартал 6;

7) с кадастровым номером 41:06:0090101:239, адрес (местоположение): Камчатский край, р-н. Мильковский, на р. Жупановка;

8) с кадастровым номером 41:06:0000000:190, адрес (местоположение): Камчатский край, р-н. Мильковский;

9) с кадастровым номером 41:06:0000000:192, адрес (местоположение): Российская Федерация, Камчатский край, Мильковский муниципальный округ, Мильковское лесничество, Мильковское участковое лесничество (часть 2), квартал 1 (все выделы), квартал 2 (все выделы), квартал 3 выделы 1-18, 19ч., 20-22, 23ч., 24ч., 25-27, 28ч., 29, 30, квартал 4 (все выделы), квартал 5 выделы 1ч., 2ч., 3, 4ч., 5-7, 8ч, 9-13, 14ч, 15, 16ч.-18ч, 19, 20, 21ч, 22, 23ч, 24ч, 26ч, 27ч, 28, 29, 30ч, 31ч, 32-43, 45ч, 46, 48-50, 51ч, 52, 53ч, 54, 55, 56ч, 57, 58ч, 59-61, 62ч, 63, квартал 6 выделы 1-9, 10ч, 11-19, квартал 7 (все выделы), квартал 8 выделы 1-4, 5ч, 6, 7ч.-9ч, 11-14, 15ч, 16, квартал 9 выделы 1, 2ч, 3, 5ч, квартал 10 выделы 1-30, 31ч.-33ч, 34-38, 39ч, 40-43, 44ч, квартал 11 выделы 1- 3, 4ч, 5-22, квартал 12 выделы 1ч, 2-4, 5ч, 6ч, 7-25, квартал 13 (все выделы), квартал 14 (все выделы), квартал 15 (все выделы), квартал 16 (все выделы), квартал 17 (все выделы), квартал 18 (все выделы), квартал 19 (все выделы), квартал 20 (все выделы), квартал 21 (все выделы), квартал 22 (все выделы), квартал 23 выделы 1-4, 5ч., 6, 7ч., 8, 9ч., 10ч., 11, 12ч.-14ч., квартал 24 выделы 1, 2ч.-4ч., квартал 25 (все выделы), квартал 26 выделы 1-11, 12ч., 13-15, квартал 27 выделы 1-7, 8ч.-10ч., квартал 28 выделы 1-5, 6ч., 7, квартал 29 выделы 1, 2, 3ч., 4, 5ч., 6-8, квартал 30 выделы 1-6, 7ч.-12ч., 13, квартал 31 выделы 1-11, 12ч., 13ч., 16, 17, 19, 20, 21ч., квартал 32 выделы 1ч.-7ч., 8, 9ч., 10, 11, 12ч.-14ч., 15, 17-18, 19ч., 20, 21ч., 22-24,

квартал 33 выделы 1-8, 9ч., 10-12, 13ч.-17ч, 18, квартал 34 выделы 1, 2ч.-4ч., 5, 6ч., 7ч., 8-10, 11ч., 12, 13ч., 14ч., 15, 16ч., 18, 21, 22ч., квартал 35 (все выделы), квартал 36 (все выделы), квартал 37 выделы 1, 2ч.-4ч., 5, 6, 7ч.-11ч., 12-15, квартал 38 выделы 1-5, 6ч.-8ч., 9-13, квартал 39 выделы 1-3, 4ч., 5, 6, 7ч., 8, 9ч., квартал 40 выделы 1ч., 2, 3, 4ч., 5, квартал 41 (все выделы), квартал 42 выделы 1-5, 6ч., 7-9, 10ч., 11, 12, квартал 43 выделы 1ч., 2-8, 9ч., 10, 11ч.-14ч., квартал 44 выделы 1-6, 7ч., 8, 9, 10ч., квартал 45 выделы 1ч.-3ч., 4, 5ч., 6ч., 7-13, 14ч., 15-16, 17ч.-19ч., квартал 46 выделы 4ч.-10ч., И, 12ч., 13-19, 21ч., 22ч., 23, квартал 47 (все выделы), квартал 48 выделы 1, 2ч., 3, 4ч.-8ч., 9, 10, 11ч., 12ч., 13, 14, квартал 49 выделы 1ч., 2ч., 3-12, 13ч., 14-18, 19ч.-23ч., 24-27, 28ч.-30ч., квартал 50 (все выделы), квартал 51 (все выделы), квартал 52 (все выделы), квартал 53 выделы 1-9, 10ч., 11, 12ч., 13ч., 14, квартал 54 выделы 1ч.-3ч., 4-8, 9ч., 10, 11ч., 12ч., 13-17, 18ч., 19-24, квартал 55 выделы 1ч., 2, 3ч.-8ч., 9ч., 10ч., 11-13, 14ч., 15-18, 23ч., 24, 25, 26ч., 27ч., 28, 29ч., 30, квартал 56 выделы 1ч.-9ч., 10-20, 21ч., 22, 23, 24ч., 25-28, квартал 57 (все выделы), квартал 58 выделы 1, 2ч., 3ч., 4-15, 16ч., 17ч., 18-21, квартал 59 выделы 1-17, 18ч., 19, 20, квартал 60 выделы 1ч.-5ч., 6-14, 15ч., квартал 61 (все выделы), квартал 62 (все выделы), квартал 63 (все выделы), квартал 64 (все выделы), квартал 65 выделы 1-5, 6ч., 7-10, 11ч., квартал 66 (все выделы), квартал 67 выделы 1ч.-4ч., 5, 6ч., 7ч., 8, 9, 10ч., 11, 12ч.-14ч., 15-17, 18ч., 19ч., квартал 68 (все выделы), квартал 69 (все выделы), квартал 70 (все выделы), квартал 71 (все выделы), квартал 72 выделы 1, 2ч., 3, 4, 5ч., 6, 7ч., 8, 9ч., 10-16, 17ч., квартал 73 (все выделы), квартал 74 выделы 1-13, 14ч., 15ч., 16, 17, квартал 75 выделы 1, 2ч.-5ч., 6, 7ч., 8, 9ч., 10, 11ч., 12ч., 13, 14, 15ч., 16, квартал 76 выделы 1ч., 2-4, 5ч.-11ч., 12ч., 13-16, 17ч., 18ч., квартал 77 выделы 1ч., 2-26, квартал 78 выделы 1, 2ч., 3ч., 4-13, 14ч., квартал 79 выделы 1-3, 4ч., 5-13, 14ч.-16ч.;

10) с кадастровым номером 41:06:0000000:305, адрес (местоположение): Российская Федерация, Камчатский край, Мильковский р-н, Мильковское лесничество, Шаромское участковое лесничество (часть 2), квартал 1 выделы 1-18, 19ч., 20, 21ч., 22, 23, 24ч., 25-32, 33ч., 34, квартал 2 выделы 1-9, 10ч., 11, 12ч., 13-16, 17ч., 18ч., 22ч., 23, 24, 26ч., 28, квартал 3 выделы 1-8, 9ч.-11ч., 12-14, 17-21, 22ч., 23, 24, квартал 4 (все выделы), квартал 5 выделы 1-20, 21ч., 22, квартал 6 выделы 1, 2, 3ч.-6ч., 7, 8ч., 9ч., 10, 11ч.-14ч., 15, 16, 17ч., 18-20, 21ч.-26ч., 27, 28ч., 29, 30ч., 31ч., квартал 7 (все выделы), квартал 8 выделы 1-8, 9-22, 23ч., квартал 9 выделы 1-25, 26ч., 27-31, квартал 10 выделы 1-15, 16ч., квартал 11 (все выделы), квартал 12 выделы 1-23, 24ч., квартал 13 выделы 1ч., 2ч., 4ч., 9ч.-11ч., 12-15, 17-19, 21ч.-24ч., 25-27, 29-35, квартал 14 (все выделы), квартал 15 выделы 1, 2, 3ч.-6ч., 7-9, 10ч., 11ч., 12-17, 18ч., 19, 20ч., 21, 22, квартал 16 выделы 1ч., 2-4, 5ч.-9ч., 10-13, 14ч. 15, 16, 17ч., 18, квартал 17 (все выделы), квартал 18 выделы 1-6, 7ч., 8, 9ч.-11ч., 12-21, 22ч., квартал 19 выделы 1ч.-4ч., 5, 6ч., 7ч., 8, 9ч.-11ч., 12, 13ч.-19ч., 20, 21ч.-26ч., 27, 28ч., 29ч., 30, 31ч., 32ч., 33, 34ч.-41ч., квартал 20 (все выделы), квартал 21 выделы 1ч., 2ч., 3-8, 9ч., 10, 11, квартал 22 выделы 1-12, 13ч., квартал 23 (все выделы), квартал 24 (все выделы), квартал 25 (все выделы), квартал 26 (все выделы), квартал 27 (все выделы), квартал 28 выделы 1ч.-5ч., 6, 7ч.-18ч., 19, 20, 21, 22, 23, 24, 25ч., 26ч., 27-30, 31 ч.-33ч., 34, 35, 36ч., квартал 29 (все выделы), квартал 30 выделы 1-13, 14ч., квартал 31 выделы 1-13, 14ч., квартал 32 выделы 14, 5-8, 9ч., 10-26, 27ч., 28, 29, 30ч., квартал 33 1-6, 7ч., 8, квартал 34

выделы 1-5, 6ч., 7-11, 12ч., 13ч., 14-19, 20ч., квартал 35 выделы 1-13, 14ч., квартал 36 (все выделы), квартал 37 выделы 1, 2ч.-4ч., 5-8., квартал 38 (все выделы), квартал 39 (все выделы), квартал 40 выделы 1-12, 13ч., квартал 41 выделы 1-2, 3ч., 4-7, квартал 42 (все выделы), квартал 43 (все выделы), квартал 44 (все выделы), квартал 45 выделы 1-3, 4ч., 5-7, 8ч.-12ч., квартал 46 выделы 1-3, 4ч., 5, 6ч., 7ч., 8, 9, 10ч.-13ч., 14, 15ч.-19ч., 20-23, 24ч., 25ч., 26, 27ч., 28, 29, 30ч.-33ч., 34, квартал 47 (все выделы), квартал 48 (все выделы), квартал 49 (все выделы), квартал 50 выделы 1,2ч.-4ч., 5, 6ч.-10ч., 11, 12, 13ч.-18ч., 19, 20ч.-25ч., квартал 51 выделы 1ч.-4ч., 5-15, 16ч., 17, квартал 52 (все выделы), квартал 53 (все выделы), квартал 54 (все выделы), квартал 55 (все выделы), квартал 56 (все выделы);

11) с кадастровым номером 41:06:0000000:310, адрес (местоположение): Российская Федерация, Камчатский край, Мильковский р-н, Мильковское лесничество, Мильковское участковое лесничество часть 1, квартал 4 (все выделы), квартал 5 (все выделы), квартал 6 (все выделы), квартал 7 (все выделы), квартал 8 (все выделы), квартал 9 (все выделы), квартал 10 (все выделы), квартал 11 (все выделы), квартал 12 (все выделы), квартал 13 (все выделы), квартал 14 (все выделы), квартал 17 (все выделы), квартал 19 (все выделы), квартал 18 выделы 1, 2, 3ч., 4-6, 7ч., 8-10, 11ч., 12-14, 15ч., 16-18, 19ч., 20-21, 22ч., квартал 20 выделы 1ч., 2, 3ч., 4ч., 5-32, 33ч., квартал 21 выделы 1ч., 2-13., квартал 22 выделы 1, 2, 3ч., 4ч., 5, 6, 7ч.-9ч., 10- 29, квартал 23 (все выделы), квартал 24 (все выделы), квартал 26 (все выделы), квартал 27 (все выделы), квартал 28 выделы 1, 2ч., 3-5, 6ч., 7-11, 12ч.,13-19, 20ч., 21, квартал 29 (все выделы), квартал 30 (все выделы), квартал 31 (все выделы), квартал 32 (все выделы), квартал 33 (все выделы), квартал 34 (все выделы), квартал 35 (все выделы), квартал 36 (все выделы), квартал 37 (все выделы), квартал 38 (все выделы), квартал 39 (все выделы), квартал 40 (все выделы), квартал 41 (все выделы), квартал 42 (все выделы), квартал 43 (все выделы), квартал 44 (все выделы), квартал 45 выделы 1, 2, 3ч., 4-6, 7ч., 8- 10, 11ч., 12-16, 17ч., 18-21, квартал 46 (все выделы), квартал 47 (все выделы), квартал 51 (все выделы), квартал 52 (все выделы), квартал 53 (все выделы), квартал 54 (все выделы), квартал 55 (все выделы), квартал 56 (все выделы), квартал 59 (все выделы), квартал 60 (все выделы), квартал 61 (все выделы), квартал 62 (все выделы), квартал 63 выделы 1-10, 11ч., 12-14, 15ч., 16, 17ч., квартал 64 (все выделы), квартал 65 (все выделы), квартал 66 (все выделы), квартал 67 (все выделы), квартал 68 (все выделы), квартал 69 (все выделы), квартал 70 выделы 1-3, 4ч., 5-7, 8ч., 9-14, 15ч., 16-18, 19ч., 20-24, 25ч., 26, 27, 28ч., 29-32, 33ч., 34-37, 38ч., 39, 40, 41ч., 42- 44, 45ч., квартал 71 (все выделы), квартал 72 (все выделы), квартал 73 (все выделы), квартал 79 (все выделы), квартал 80 выделы 4-6, 9, 10, 12-15, квартал 82 (все выделы), квартал 84 (все выделы), квартал 85 выделы 1-3, 7, 8, 13-18, 23-26, квартал 87 (все выделы), квартал 88 (все выделы), квартал 89 (все выделы), квартал 90 (все выделы), квартал 91 (все выделы), квартал 92 (все выделы), квартал 94 (все выделы), квартал 95 (все выделы), квартал 96 (все выделы), квартал 97 (все выделы), квартал 98 (все выделы), квартал 99 (все выделы), квартал 100 (все выделы), квартал 101 (все выделы), квартал 102 (все выделы), квартал 103 (все выделы), квартал 104 (все выделы), квартал 111 (все выделы), квартал 112 (все выделы), квартал 113 (все выделы), квартал 114 (все выделы), квартал 115 (все выделы), квартал 116 (все выделы), квартал 117 (все

выделы), квартал 118 (все выделы), квартал 119 (все выделы), квартал 120 (все выделы), квартал 121 (все выделы), квартал 122 (все выделы), квартал 123 (все выделы), квартал 131 (все выделы), квартал 132 (все выделы), квартал 133 (все выделы), квартал 135 (все выделы), квартал 136 (все выделы), квартал 137 (все выделы), квартал 138 (все выделы), квартал 139 (все выделы), квартал 140 (все выделы), квартал 141 (все выделы), квартал 142 (все выделы), квартал 143 (все выделы), квартал 144 (все выделы), квартал 145 (все выделы), квартал 146 (все выделы), квартал 147 (все выделы), квартал 148 (все выделы), квартал 149 выделы 1-10, 11ч., 12, 13, 14ч., 15, 16ч., 17, 18, 19ч.-22ч., 23-34, 35ч.-39ч, 40, 41ч., 42, 43ч., 44ч, 45-47, 48ч, 49ч, 50, 51ч, 52ч, 53-56, 57ч, квартал 151 (все выделы), квартал 152 (все выделы), квартал 153 (все выделы), квартал 154 (все выделы), квартал 155 (все выделы), квартал 156 (все выделы), квартал 157 (все выделы), квартал 158 (все выделы), квартал 159 (все выделы), квартал 160 (все выделы), квартал 161 (все выделы), квартал 162 (все выделы), квартал 163 (все выделы), квартал 164 (все выделы), квартал 165 (все выделы), квартал 166 (все выделы), квартал 167 (все выделы), квартал 168 (все выделы), квартал 169 (все выделы), квартал 170 (все выделы), квартал 171 (все выделы), квартал 172 (все выделы), квартал 173 (все выделы), квартал 174 (все выделы), квартал 175 (все выделы), квартал 176 (все выделы), квартал 177 (все выделы), квартал 178 выделы 1-3, 4ч, 5ч, 6, 7ч, 8-11, 12ч, 13-18, 19ч, 20-23, 24ч, 25-29, 30ч., 31-37, 38ч., 39, 40, квартал 179 (все выделы), квартал 180 (все выделы), квартал 181 (все выделы), квартал 182 (все выделы), квартал 183 (все выделы), квартал 191 (все выделы), квартал 192 (все выделы), квартал 193 (все выделы), квартал 194 (все выделы), квартал 195 (все выделы), квартал 196 (все выделы), квартал 197 (все выделы), квартал 198 (все выделы), квартал 199 (все выделы), квартал 200 (все выделы), квартал 201 выделы 1-39, 40ч., 41-45., квартал 202 выделы 1-11, 12ч., 13, квартал 203 (все выделы), квартал 204 выделы 1-8, 9ч. -11ч., 12-23, квартал 205 выделы 1-17, 18ч., 19, 20ч, 21-24, 25ч.-27ч, 28, 29, 30ч, 31, 32ч, 33-37, 38ч, 39, 40, квартал 206 выделы 1-11, 12ч.-14ч, 15, 16, 18ч.-20ч, квартал 207 выделы 1-5, 6ч, 7-9, 10ч, 11, 12ч, 13, 14ч.-16ч, 17, 18ч, 19, квартал 208 выделы 1-3, 4ч, 5, 6ч, 7-9, 10ч, 11-17, 18ч, 19ч, 20-24, 25ч, 26, 27ч, 28, 29ч, 30, 31, 32ч, 33, 34ч, 35, 36ч, 37, 38ч.-40ч, 41, квартал 209 (все выделы), квартал 210 (все выделы), квартал 211 (все выделы), квартал 212 выделы 1-15, 16ч, 17-30, квартал 213 (все выделы), квартал 214 (все выделы), квартал 215 (все выделы), квартал 216 (все выделы), квартал 239 (все выделы), квартал 240 (все выделы), квартал 241 (все выделы), квартал 242 (все выделы), квартал 243 (все выделы), квартал 244 (все выделы), квартал 245 (все выделы), квартал 246 (все выделы), квартал 247 выделы 1-11, 12ч, 13-15, квартал 248 (все выделы), квартал 249 (все выделы), квартал 250 выделы 1-18, 19ч, 20-23, квартал 251 (все выделы), квартал 252 (все выделы), квартал 253 (все выделы), квартал 254 (все выделы), квартал 255 (все выделы), квартал 264 (все выделы), квартал 265 (все выделы), квартал 266 (все выделы), квартал 267 (все выделы), квартал 268 (все выделы), квартал 269 (все выделы), квартал 270 выделы 1-64, 65ч, квартал 271 (все выделы), квартал 272 (все выделы), квартал 273 (все выделы), квартал 274 (все выделы), квартал 275 (все выделы), квартал 276 (все выделы), квартал 277 (все выделы), квартал 283 (все выделы), квартал 284 (все выделы), квартал 285 (все выделы), квартал 286 (все выделы), квартал 287 (все выделы), квартал 288 (все выделы), квартал 289 выделы

1-18, 19ч, квартал 290 (все выделы), квартал 291 (все выделы), квартал 292 (все выделы), квартал 293 выделы 1-13, 14ч.-16ч, 17, 18 ч, 19-25, 26ч, 27ч, 28, 29, 30ч, 31-38, 39ч.-43ч, 44-47, 48ч, 49ч, 50, 51ч, 52, 53ч, 54-67, 68ч, 69, 70ч.- 73ч, 74, 75ч, 76-79, 80ч, 81ч, 82, квартал 294 выделы 1-21, 22ч, 23-25, 26ч, 27-32, 33ч, 34-35, 36ч, 37ч, 38-41, 42ч, 43-46, квартал 295 (все выделы), квартал 296 (все выделы), квартал 297 (все выделы), квартал 298 выделы 1-8, 9ч, 10-22, квартал 306 (все выделы), квартал 307 (все выделы), квартал 308 (все выделы), квартал 309 (все выделы), квартал 310 (все выделы), квартал 311 (все выделы), квартал 312 (все выделы), квартал 313 (все выделы), квартал 314 (все выделы), квартал 315 выделы 1-4, 5ч, 6-11, 12ч, 13-17, 18ч, 19-28, 29ч, 30-40, 41ч, 42ч, 43, 44ч.-46ч, 47-61, 62ч.-65ч, 66-67, 68ч, 69, 70ч, квартал 316 (все выделы), квартал 317 (все выделы), квартал 318 (все выделы), квартал 319 (все выделы), квартал 320 (все выделы), квартал 321 (все выделы), квартал 325 (все выделы), квартал 326 (все выделы), квартал 327 (все выделы), квартал 328 (все выделы), квартал 329 (все выделы), квартал 330 (все выделы), квартал 331 (все выделы), квартал 332 (все выделы), квартал 333 (все выделы), квартал 334 (все выделы), квартал 335 (все выделы), квартал 336 (все выделы), квартал 337 (все выделы), квартал 338 (все выделы), квартал 339 (все выделы), квартал 340 (все выделы), квартал 341 (все выделы), квартал 342 (все выделы), квартал 354 (все выделы), квартал 355 (все выделы), квартал 356 выделы 1-4, 5ч., 6, 7, 8ч., 9, 10, 11ч., 12, 13ч., 14, 15ч., квартал 357 (все выделы), квартал 358 (все выделы), квартал 359 (все выделы), квартал 360 (все выделы), квартал 361 (все выделы), квартал 370 выделы 1-19, 20ч., 21-26, квартал 371 (все выделы), квартал 372 (все выделы), квартал 373 (все выделы), квартал 374 (все выделы), квартал 375 выделы 1-3, 4ч., 5, 6, 7ч., 8, 9ч., 10, 11ч., квартал 376 (все выделы), квартал 377 (все выделы), квартал 378 (все выделы), квартал 388 (все выделы), квартал 389 (все выделы), квартал 390 выделы 1, 2ч., 3ч., 4, 5ч.- 10ч., 11, 12ч.-14ч., 15, квартал 393 выделы 1-13, 20ч., 25ч., 28, 29, квартал 394 выделы 1-3, квартал 395 (все выделы), квартал 396 выделы 1-11, 12ч., 13-25, 39, Мильковского участкового лесничества (часть 1);

12) с кадастровым номером 41:06:0000000:313, адрес (местоположение): Российская Федерация, Камчатский край, Мильковский район, в пределах земель лесного фонда Мильковского лесничества квартал 3 выделы 19ч, 23ч, 24ч, квартал 5 выделы 21ч, 23ч, 24ч, 25, 26ч, 51ч, 62ч, квартал 30 выделы 8ч-11ч, квартал 31 выделы 12ч, 13ч, квартал 32 выделы 2ч, 5ч, 11ч-13ч, квартал 33 выделы 9ч, 13ч, квартал 34 выделы 2ч-4ч, 6ч, 7ч, 11ч, 13ч,14ч, 16ч, 19, 20, 22ч, квартал 46 выделы 1-3, 4ч-10ч, 20, 22ч, 24-32, Мильковского участкового лесничества (часть 2);

13) с кадастровым номером 41:06:0000000:314, адрес (местоположение): Российская Федерация, Камчатский край, Мильковский район, в пределах земель лесного фонда Мильковского лесничества квартал 1 выделы 19ч, 21ч, 24ч, 33ч, квартал 2 выделы 10ч, 12ч, 17ч, 18ч, 19ч, 20, 21ч, 22ч,квартал 3 выделы 9ч-11ч, 15, 16ч, 22ч, квартал 13, выделы 1ч-4ч, 5-8, 9ч-11ч,16, 20ч-24ч, 28, квартал 16 выдел 18ч, квартал 50 выделы 6ч-8ч, 13ч, 16ч,квартал 51 выдел 1ч, квартал 57 выделы 10ч, 15ч, 20ч, 24ч, 25, 27ч, квартал 58, выделы 1ч, 3ч, 4ч, Шаромского участкового лесничества (часть 2);

14) с кадастровым номером 41:06:0000000:354, адрес (местоположение): Российская Федерация, Камчатский край, Мильковский муниципальный район, Мильковское сельское поселение, с. Мильково;

15) с кадастровым номером 41:06:0010120:119, адрес: Камчатский край, р-н Мильковский, с Мильково, ул Дорожная;

16) с кадастровым номером 41:06:0010120:120, адрес: Камчатский край, р-н Мильковский, с Мильково, ул Дорожная;

17) с кадастровым номером 41:06:0090101:1515, адрес (местоположение): Российская Федерация, Камчатский край, Мильковский р-н;

18) с кадастровым номером 41:06:0090101:1519, адрес (местоположение): Российская Федерация, Камчатский край, Мильковский муниципальный район, Мильковское лесничество, квартал 75 части выделов 5, 10, 11, 14, квартал 76 части выделов 1, 2, 3, 14 Мильковского участкового лесничества - часть 2;

19) с кадастровым номером 41:06:0090101:166, адрес (местоположение): Камчатский край, р-н. Мильковский.

2. Утвердить границы публичного сервитута согласно приложению к настоящему приказу.

3. Определить, что публичный сервитут устанавливается на срок 49 лет со дня внесения сведений о нём в Единый государственный реестр недвижимости.

4. Публичный сервитут устанавливается в целях размещения инженерного сооружения, требующего установления зон с особыми условиями использования территории. Нормативный акт, определяющий порядок установления зон с особыми условиями использования территории и содержание ограничений прав на земельные участки в границах таких зон – Правила установления охранных зон объектов электросетевого хозяйства и особых условий использования земельных участков, расположенных в границах таких зон, утвержденные постановлением Правительства Российской Федерации от 24.02.2009 № 160.

5. Плата за публичный сервитут не устанавливается, в том числе в отношении земельных участков, находящихся в частной собственности.

6. График проведения работ при осуществлении деятельности, для обеспечения которой устанавливается публичный сервитут в отношении земель или земельных участков, находящихся в государственной или муниципальной собственности и не предоставленных гражданам или юридическим лицам: ежегодно с 1 января по 31 декабря.

7. Владелец публичного сервитута обязан:

1) привести земельный участок в состояние, пригодное для его использования в соответствии с разрешенным использованием, в срок не позднее чем три месяца после завершения строительства, капитального или текущего ремонта, реконструкции, эксплуатации, консервации, сноса инженерного сооружения, для размещения которого был установлен публичный сервитут;

2) снести объекты, размещенные им на основании публичного сервитута, и осуществить при необходимости рекультивацию земельного

участка в срок не позднее чем шесть месяцев с момента прекращения публичного сервитута.

8. Отделу земельных отношений Министерства имущественных и земельных отношений Камчатского края обеспечить:

1) опубликование настоящего приказа на «Официальном интернет-портале правовой информации» (www.pravo.gov.ru) в течение 10 календарных дней со дня его принятия;

2) опубликование настоящего приказа в официальном печатном издании Губернатора и Правительства Камчатского края «Официальные ведомости» в течение 30 календарных дней со дня его принятия;

3) размещение настоящего приказа на официальном сайте исполнительных органов Камчатского края в информационно-телекоммуникационной сети «Интернет» в течение 5 рабочих дней со дня его принятия;

4) направление копии настоящего приказа в орган регистрации прав в течение 5 рабочих дней со дня его принятия;

5) направление копии настоящего приказа обладателю публичного сервитута, а также сведений о лицах, являющихся правообладателями земельных участков, сведений о лицах, подавших заявления об учете их прав (обременений прав) на земельные участки, способах связи с ними, копии документов, подтверждающих права указанных лиц на земельные участки, в течение 5 рабочих дней со дня его принятия.

9. Контроль за исполнением настоящего приказа оставляю за собой.

10. Настоящий приказ вступает в силу после дня его официального опубликования.

Министр

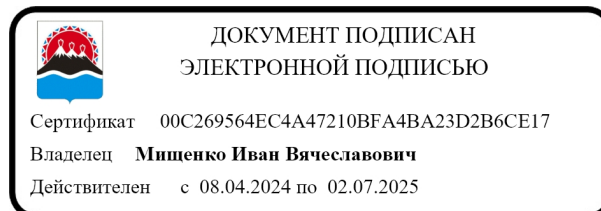

И.В. Мищенко

Приложение к приказу Министерства
имущественных и земельных
отношений Камчатского края
от 20.02.2025 № 15-Н

ОПИСАНИЕ МЕСТОПОЛОЖЕНИЯ ГРАНИЦ
ПУБЛИЧНОГО СЕРВИТУТА

в отношении земель и земельных участков для их использования в целях
эксплуатации объекта электросетевого хозяйства:

«Сооружение ВЛЭП 35 кВ» с кадастровым номером 41:06:0060101:512
(наименование объекта, местоположение границ которого описано (далее – объект))

Раздел 1		
Сведения об объекте		
№ п/п	Характеристики объекта	Описание характеристик
1	2	3
1	Местоположение объекта	Камчатский край, Мильковский район.
2	Площадь объекта ± величина погрешности определения площади ($P \pm \Delta P$)	1 773 193 ± 466
3	Иные характеристики объекта	<p>Вид объекта реестра границ: Граница публичного сервитута Кадастровый номер квартала: 41:06:0000000 Вид или наименование публичного сервитута по документу: Границы публичного сервитута в целях размещения объекта: «Сооружение ВЛЭП 35 кВ, кадастровый номер 41:06:0060101:512» Цель установления публичного сервитута: Размещение объектов электросетевого хозяйства, тепловых сетей, водопроводных сетей, сетей водоотведения, линий и сооружений связи, линейных объектов системы газоснабжения, нефтепроводов и нефтепродуктопроводов, их неотъемлемых технологических частей, если указанные объекты являются объектами федерального, регионального или местного значения, либо необходимы для организации электро-, газо-, тепло-, водоснабжения населения и водоотведения, подключения (технологического присоединения) к сетям инженерно-технического обеспечения, либо переносятся в связи с изъятием земельных участков, на которых они ранее располагались, для государственных или муниципальных нужд (далее также - инженерные сооружения) Срок публичного сервитута: продолжительность: 49 лет Обладатель публичного сервитута: Юридическое лицо, зарегистрированное в Российской Федерации Публичное акционерное общество энергетики и электрификации "Камчатскэнерго" (ИНН: 4100000668, ОГРН: 1024101024078, адрес эл. почты: sekr1@kamenergo.ru, почтовый адрес: 683000, Камчатский край, г. Петропавловск-Камчатский, ул. Набережная, 10).</p>

Раздел 2

Сведения о местоположении границ объекта					
1. Система координат МСК-41, зона 1					
2. Сведения о характерных точках границ объекта					
Обозначение характерных точек границ	Координаты, м		Метод определения координат характерной точки	Средняя квадратическая погрешность положения характерной точки (Мт), м	Описание обозначения точки на местности (при наличии)
	X	Y			
1	2	3	4	5	6
1	745 808,38	1 408 278,94	Аналитический метод	0,10	—
2	745 816,48	1 408 307,83		0,10	
3	745 698,06	1 408 341,05		0,10	
4	745 553,08	1 408 294,56		0,10	
5	745 494,87	1 408 230,23		0,10	
6	745 421,68	1 408 163,13		0,10	
7	745 217,11	1 408 056,65		0,10	
8	745 010,39	1 407 952,09		0,10	
9	744 868,80	1 407 879,13		0,10	
10	744 639,49	1 407 507,55		0,10	
11	744 603,93	1 407 422,52		0,10	
12	744 368,66	1 406 855,91		0,10	
13	744 232,70	1 406 523,74		0,10	
14	744 183,58	1 406 305,14		0,10	
15	744 123,73	1 406 032,12		0,10	
16	744 032,77	1 405 624,70		0,10	
17	743 834,29	1 405 138,19		0,10	
18	743 763,06	1 404 710,34		0,10	
19	743 633,12	1 404 272,70		0,10	
20	743 202,99	1 403 354,57		0,10	
21	742 677,13	1 403 358,57		0,10	
22	741 703,53	1 401 709,09		0,10	
23	741 588,46	1 401 516,00		0,10	
24	741 465,03	1 401 305,78		0,10	
25	741 404,78	1 401 208,42		0,10	
26	740 846,91	1 400 666,64		0,10	
27	740 130,74	1 400 566,04		0,10	
28	739 960,44	1 400 551,24		0,10	
29	739 515,93	1 400 248,37		0,10	
30	738 988,31	1 400 288,01		0,10	
31	738 748,95	1 400 362,86		0,10	
32	738 632,56	1 400 400,24		0,10	
33	738 152,45	1 400 199,15		0,10	
34	737 689,25	1 400 185,84		0,10	
35	737 440,49	1 400 215,53		0,10	
36	736 688,14	1 399 840,77		0,10	
37	736 126,55	1 399 561,00		0,10	
38	735 691,92	1 398 321,89		0,10	
39	735 662,45	1 398 233,87		0,10	
40	735 574,57	1 398 158,73		0,10	
41	734 484,60	1 397 226,45		0,10	
42	734 391,83	1 397 146,45		0,10	
43	733 729,68	1 396 580,85		0,10	
44	732 698,73	1 395 701,62		0,10	
45	732 271,09	1 395 619,73		0,10	
46	731 006,63	1 395 721,51		0,10	
47	729 035,05	1 395 883,01		0,10	

Раздел 2

Сведения о местоположении границ объекта					
1	2	3	4	5	6
48	727 564,36	1 396 007,15		0,10	
49	727 471,29	1 396 015,71		0,10	
50	726 401,59	1 395 692,66		0,10	
51	726 289,96	1 395 659,71		0,10	
52	725 472,85	1 395 411,97		0,10	
53	724 223,70	1 395 037,92		0,10	
54	723 372,38	1 394 784,86		0,10	
55	722 529,64	1 394 544,97		0,10	
56	721 268,95	1 394 187,13		0,10	
57	720 088,43	1 394 436,74		0,10	
58	719 400,64	1 393 991,79		0,10	
59	718 208,18	1 393 225,83		0,10	
60	718 192,63	1 393 137,61		0,10	
61	716 404,06	1 392 618,36		0,10	
62	716 336,24	1 392 560,48		0,10	
63	715 792,26	1 392 096,01		0,10	
64	715 389,24	1 391 752,68		0,10	
65	715 095,23	1 391 434,31		0,10	
66	714 917,72	1 391 237,74		0,10	
67	714 840,62	1 391 156,97		0,10	
68	714 338,30	1 390 604,57		0,10	
69	713 972,40	1 390 208,56		0,10	
70	713 388,80	1 389 564,57		0,10	
71	712 305,30	1 388 369,22		0,10	
72	711 190,59	1 387 138,07		0,10	
73	711 125,98	1 387 039,44		0,10	
74	710 894,15	1 386 256,16		0,10	
75	712 141,39	1 384 922,18	Аналитический метод	0,10	—
76	713 121,98	1 383 883,25		0,10	
77	713 359,16	1 383 627,78		0,10	
78	713 406,31	1 383 572,30		0,10	
79	713 424,51	1 383 606,00		0,10	
80	713 386,04	1 383 651,74		0,10	
81	713 148,26	1 383 907,86		0,10	
82	712 167,63	1 384 946,83		0,10	
83	710 934,51	1 386 265,69		0,10	
84	711 158,99	1 387 024,14		0,10	
85	711 219,17	1 387 115,99		0,10	
86	712 331,98	1 388 345,05		0,10	
87	713 415,47	1 389 540,39		0,10	
88	713 998,95	1 390 184,26		0,10	
89	714 364,84	1 390 580,24		0,10	
90	714 866,96	1 391 132,42		0,10	
91	714 944,11	1 391 213,25		0,10	
92	715 121,81	1 391 410,03		0,10	
93	715 414,22	1 391 726,67		0,10	
94	715 815,62	1 392 068,62		0,10	
95	716 359,62	1 392 533,10		0,10	
96	716 421,54	1 392 585,95		0,10	
97	718 224,19	1 393 109,29		0,10	
98	718 240,90	1 393 204,06		0,10	
99	719 420,15	1 393 961,53		0,10	
100	720 095,51	1 394 398,45		0,10	
101	721 270,21	1 394 150,06		0,10	
102	722 539,49	1 394 510,34		0,10	

Раздел 2

Сведения о местоположении границ объекта					
1	2	3	4	5	6
103	723 382,43	1 394 750,30		0,10	
104	724 233,99	1 395 003,42		0,10	
105	725 483,24	1 395 377,50		0,10	
106	726 300,28	1 395 625,22		0,10	
107	726 411,89	1 395 658,17		0,10	
108	727 474,98	1 395 979,21		0,10	
109	727 561,19	1 395 971,29		0,10	
110	729 032,07	1 395 847,14		0,10	
111	731 003,71	1 395 685,63		0,10	
112	732 273,07	1 395 583,46		0,10	
113	732 714,84	1 395 668,05		0,10	
114	733 753,05	1 396 553,47		0,10	
115	734 415,27	1 397 119,13		0,10	
116	734 508,05	1 397 199,14		0,10	
117	735 597,97	1 398 131,37		0,10	
118	735 693,42	1 398 212,98		0,10	
119	735 725,98	1 398 310,22		0,10	
120	736 155,68	1 399 535,30		0,10	
121	736 704,19	1 399 808,55		0,10	
122	737 446,91	1 400 178,51		0,10	
123	737 687,63	1 400 149,77		0,10	
124	738 160,18	1 400 163,36		0,10	
125	738 634,21	1 400 361,90		0,10	
126	738 738,08	1 400 328,54		0,10	
127	738 981,50	1 400 252,42		0,10	
128	739 525,79	1 400 211,53		0,10	
129	739 972,94	1 400 516,19	Аналитический метод	0,10	—
130	740 134,80	1 400 530,25		0,10	
131	740 863,56	1 400 632,63		0,10	
132	741 433,05	1 401 185,69		0,10	
133	741 495,86	1 401 287,19		0,10	
134	741 619,45	1 401 497,67		0,10	
135	741 734,49	1 401 690,73		0,10	
136	742 697,59	1 403 322,41		0,10	
137	743 225,79	1 403 318,39		0,10	
138	743 666,86	1 404 259,87		0,10	
139	743 798,20	1 404 702,23		0,10	
140	743 869,14	1 405 128,31		0,10	
141	744 067,25	1 405 613,91		0,10	
142	744 158,88	1 406 024,35		0,10	
143	744 218,73	1 406 297,34		0,10	
144	744 267,16	1 406 512,90		0,10	
145	744 401,94	1 406 842,19		0,10	
146	744 637,16	1 407 408,67		0,10	
147	744 671,61	1 407 491,05		0,10	
148	744 894,18	1 407 851,71		0,10	
149	745 026,76	1 407 920,03		0,10	
150	745 233,55	1 408 024,62		0,10	
151	745 442,91	1 408 133,59		0,10	
152	745 516,47	1 408 209,39		0,10	
153	745 569,92	1 408 268,45		0,10	
154	745 698,63	1 408 309,73		0,10	
1	745 808,38	1 408 278,94		0,10	
3. Сведения о характерных точках части (частей) границы объекта					
1	2	3	4	5	6

Раздел 2

Сведения о местоположении границ объекта					
1	2	3	4	5	6
—	—	—	—	—	—

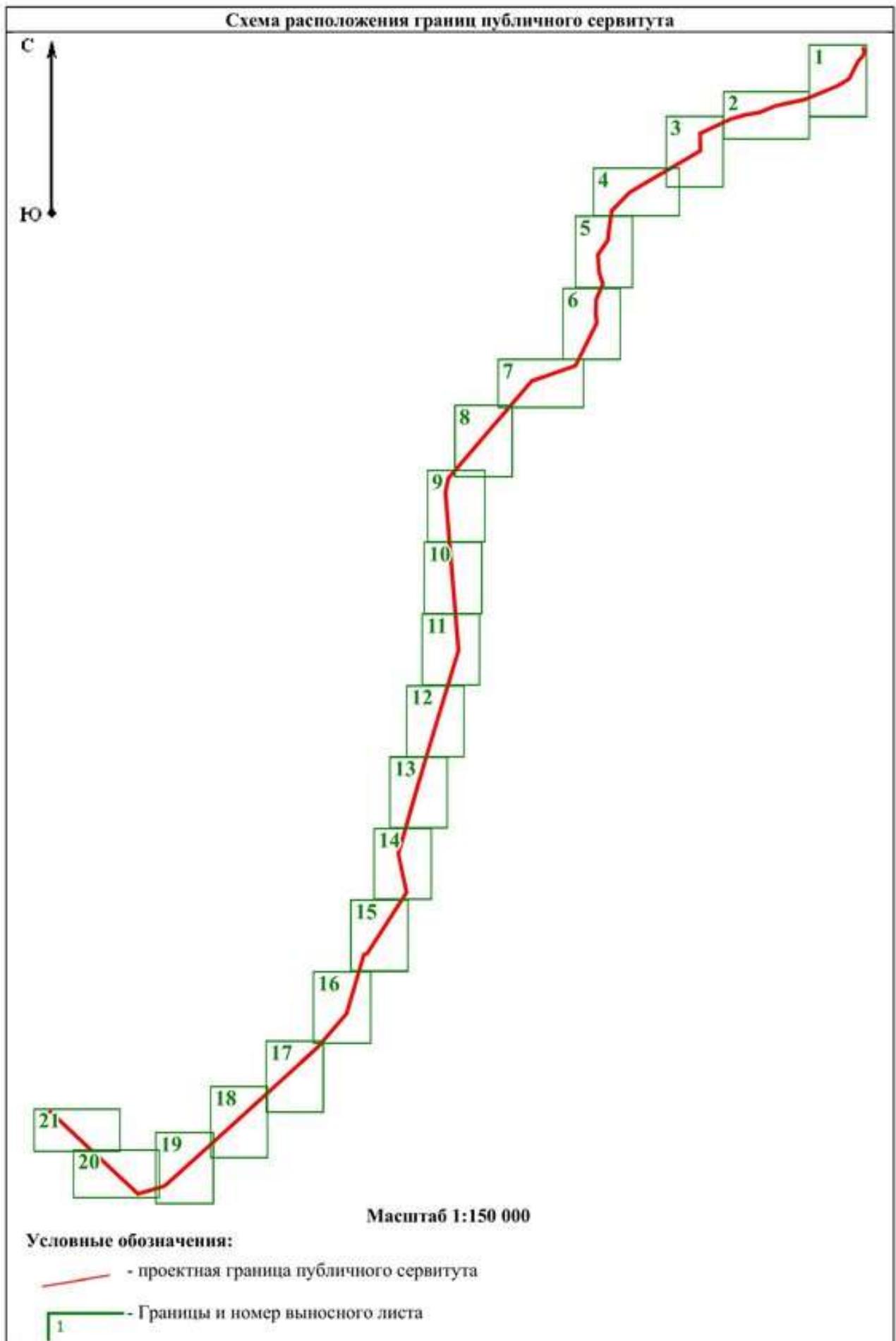



Схема расположения границ публичного сервитута

Выносной лист 2



Условные обозначения:

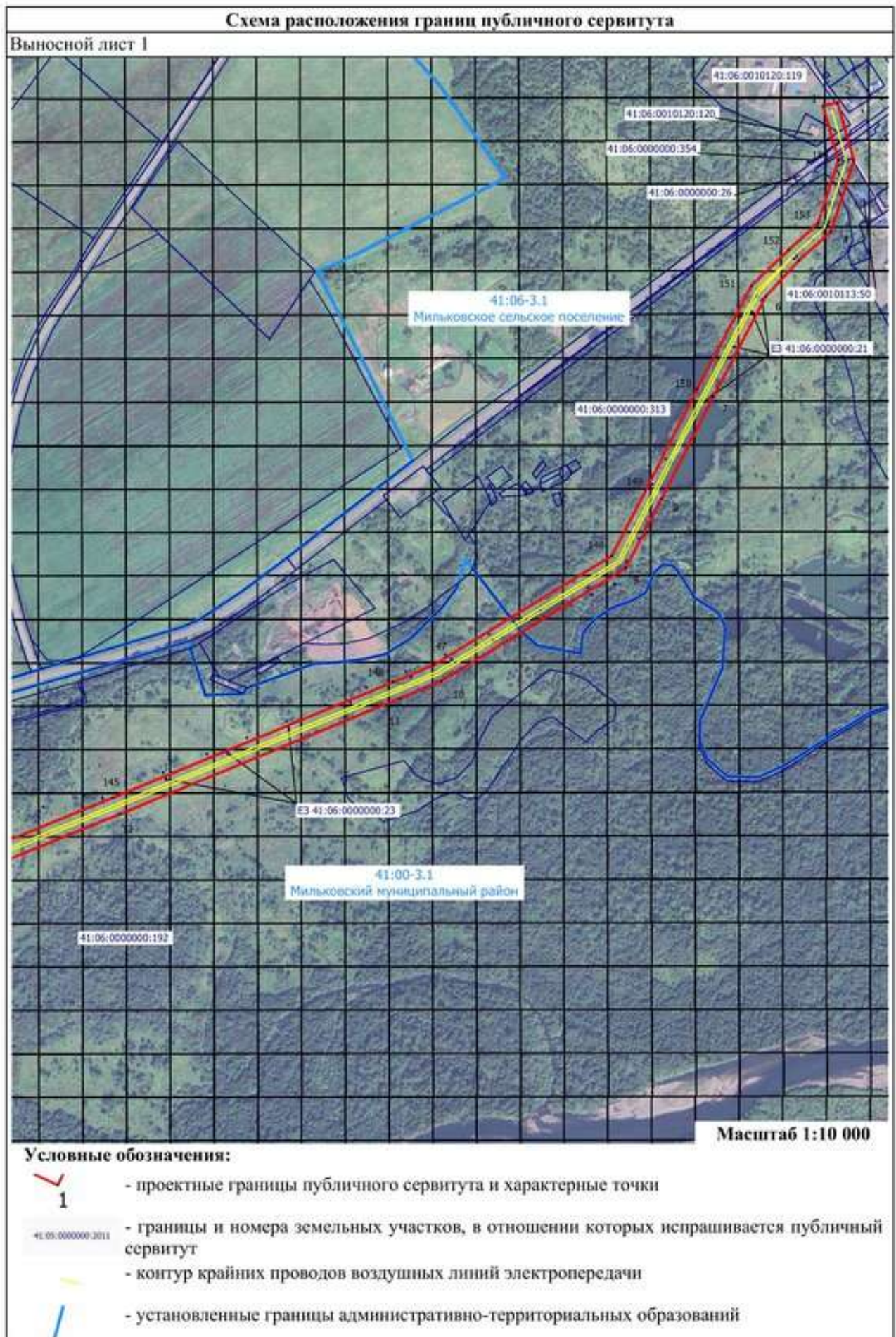
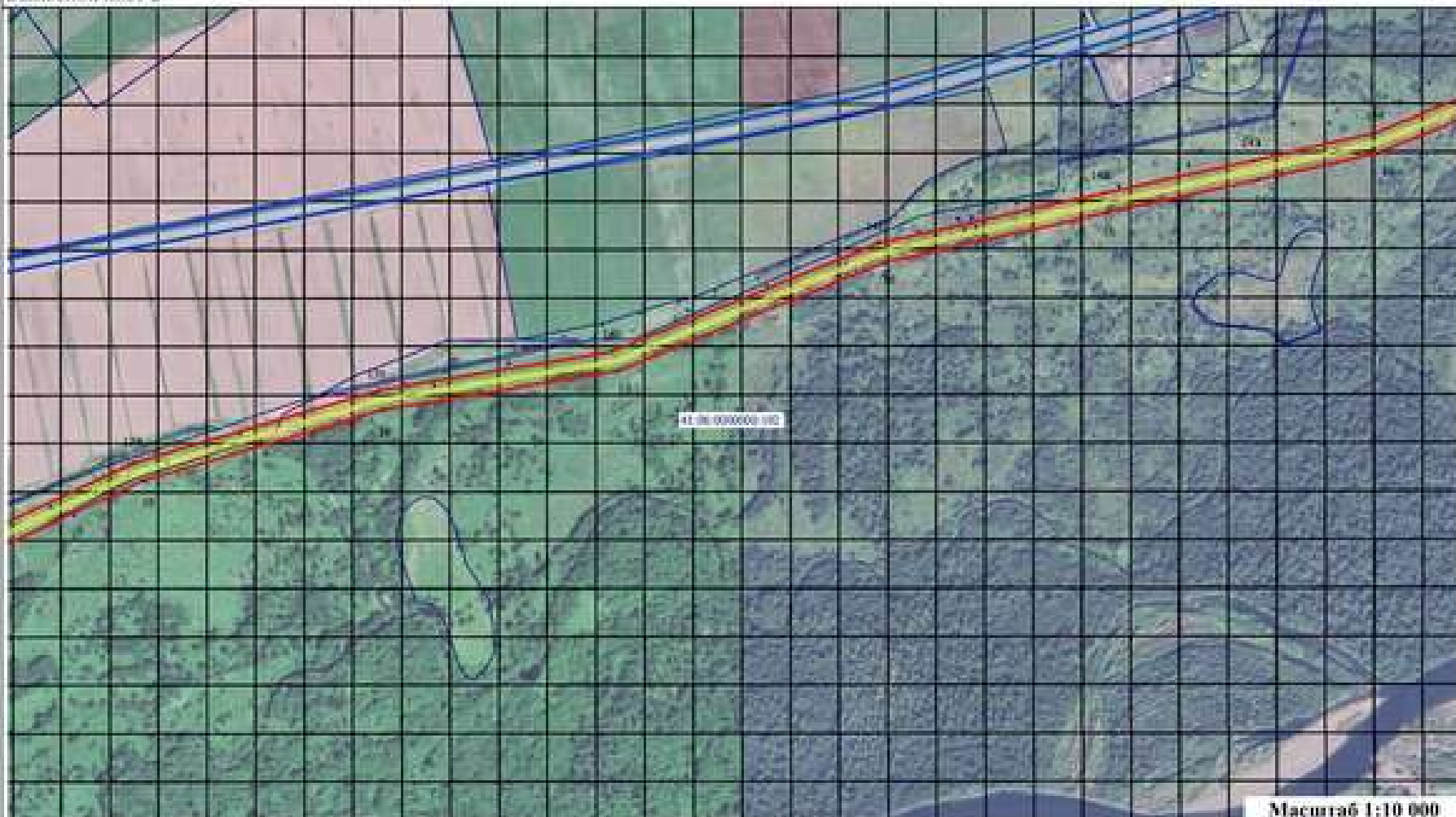

- проектные границы публичного сервитута и характерные точки



- контур крайних проводов воздушных линий электропередачи



- границы и номера земельных участков, в отношении которых испрашивается публичный сервитут



- установленные границы административно-территориальных образований

Схема расположения границ публичного сервитута

Выносной лист 3

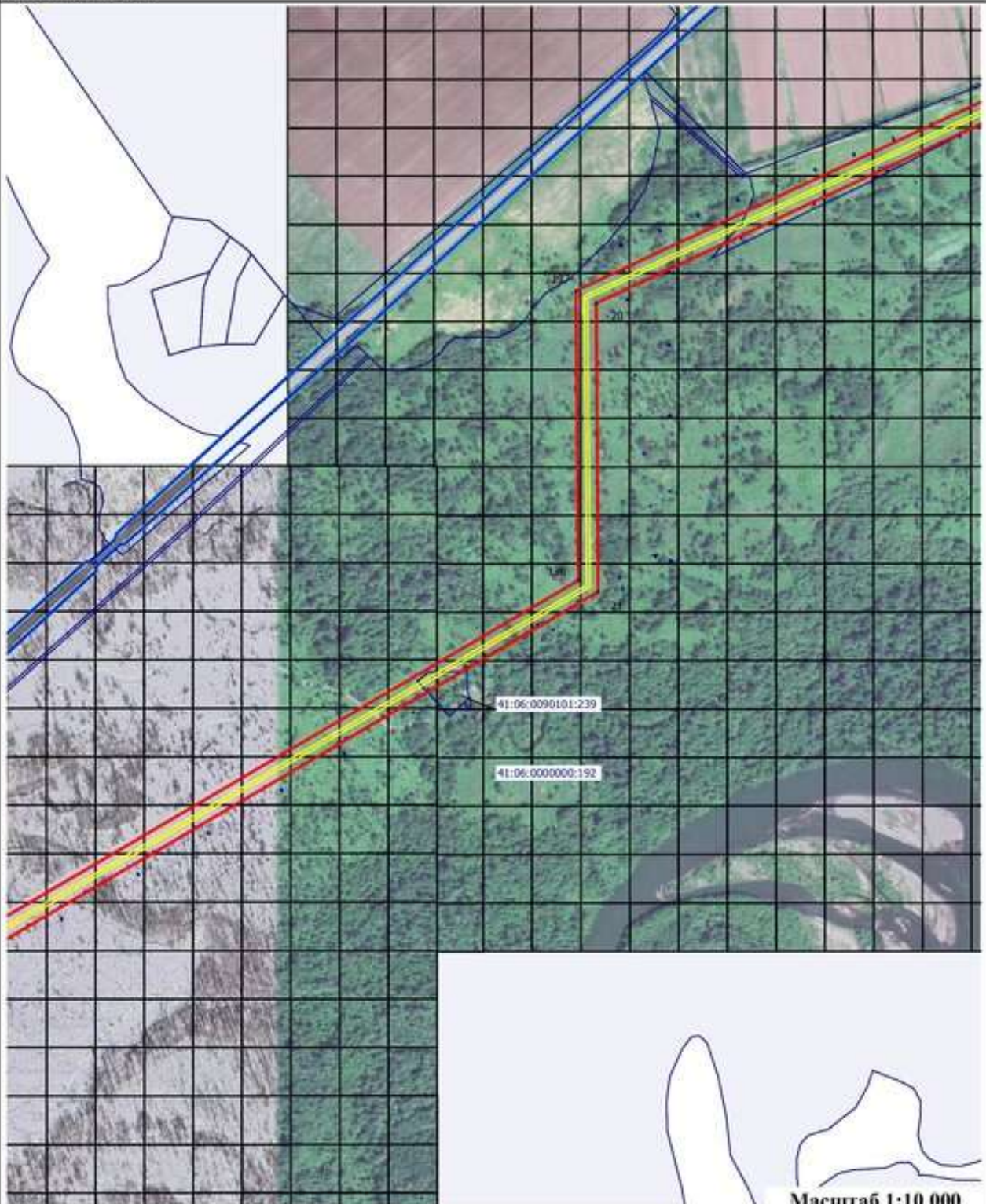

Условные обозначения:



- проектные границы публичного сервитута и характерные точки

41:05:0000000:1011

- границы и номера земельных участков, в отношении которых испрашивается публичный сервитут



- контур крайних проводов воздушных линий электропередачи



- установленные границы административно-территориальных образований

Масштаб 1:10 000

Схема расположения границ публичного сервитута

Выносовой лист 4

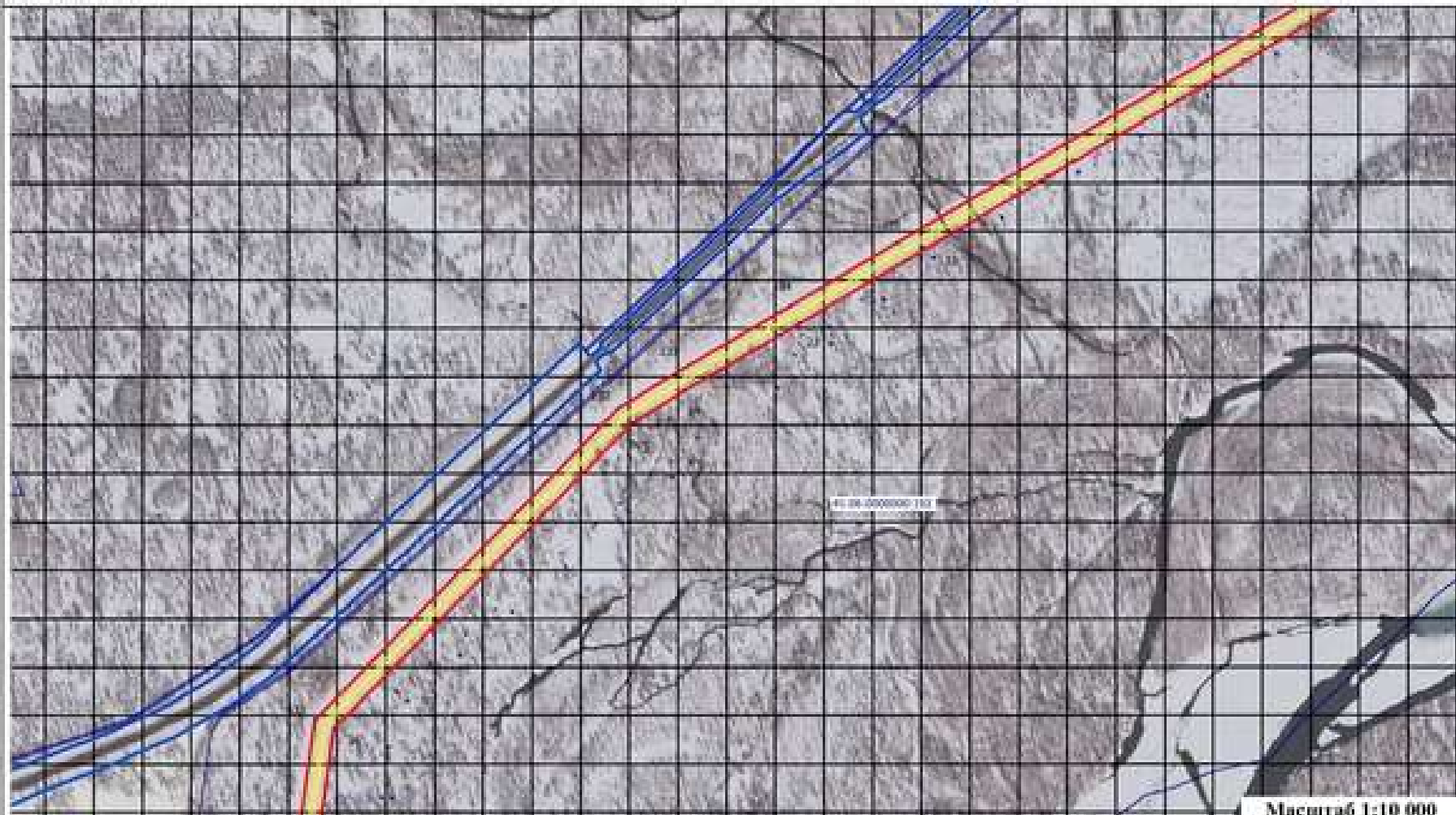

Масштаб 1:10 000

Условные обозначения:



- проектные границы публичного сервитута и характерные точки



- контур крайних проводов воздушных линий электропередачи



- границы и номера земельных участков, в отношении которых испрашивается публичный сервитут



- установленные границы административно-территориальных образований

Схема расположения границ публичного сервитута

Выносной лист 5

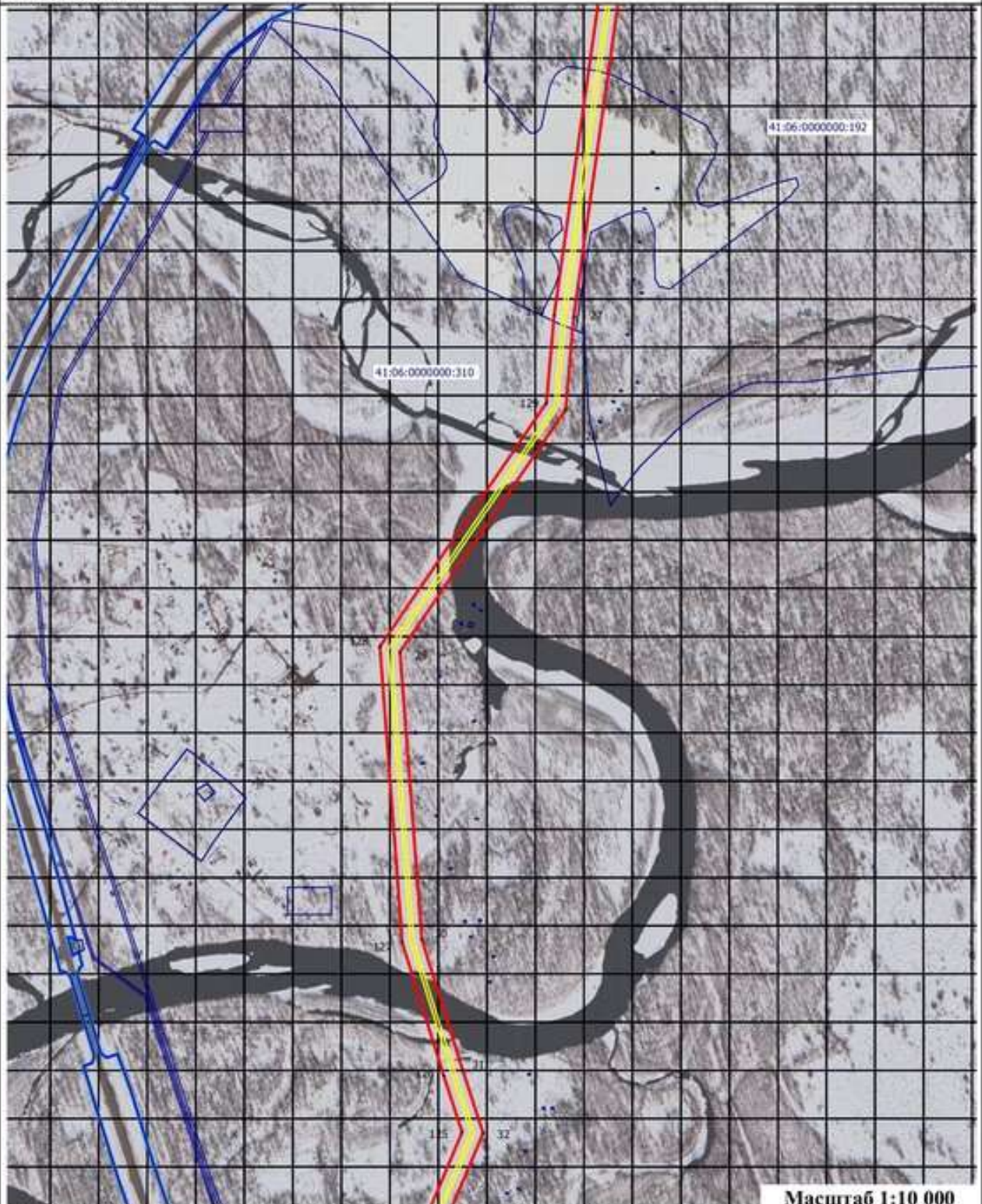

Условные обозначения:



- проектные границы публичного сервитута и характерные точки

41-05-0000000-1011

- границы и номера земельных участков, в отношении которых испрашивается публичный сервитут



- контур крайних проводов воздушных линий электропередачи



- установленные границы административно-территориальных образований

Масштаб 1:10 000



Схема расположения границ публичного сервитута

Выносовой лист 7

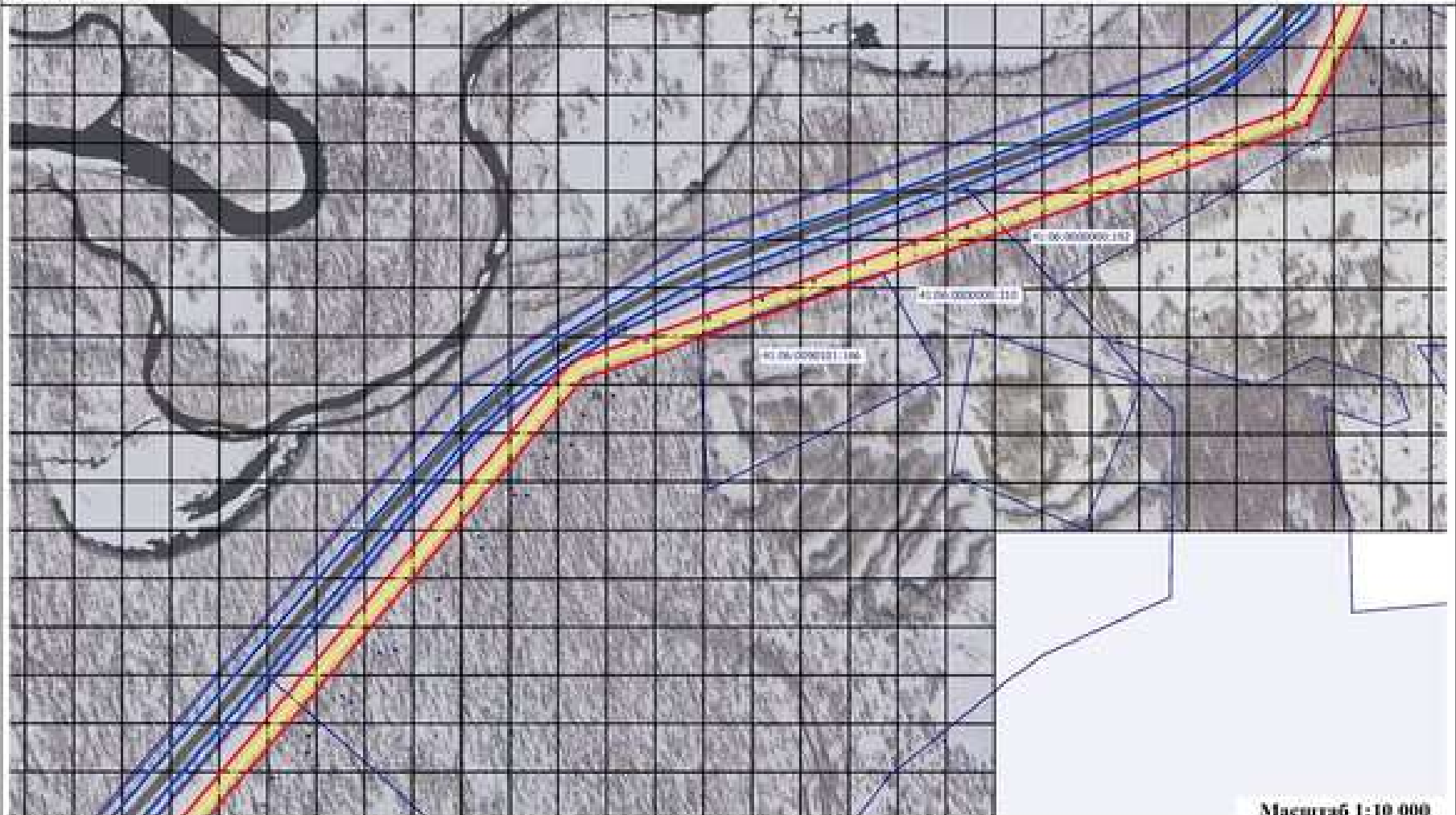

Масштаб 1:10 000

Условные обозначения:



1

- проектные границы публичного сервитута и характерные точки



- контур крайних проводов воздушных линий электропередачи



- границы и номера земельных участков, в отношении которых испрашивается публичный сервитут



- установленные границы административно-территориальных образований

Схема расположения границ публичного сервитута

Выносной лист 8

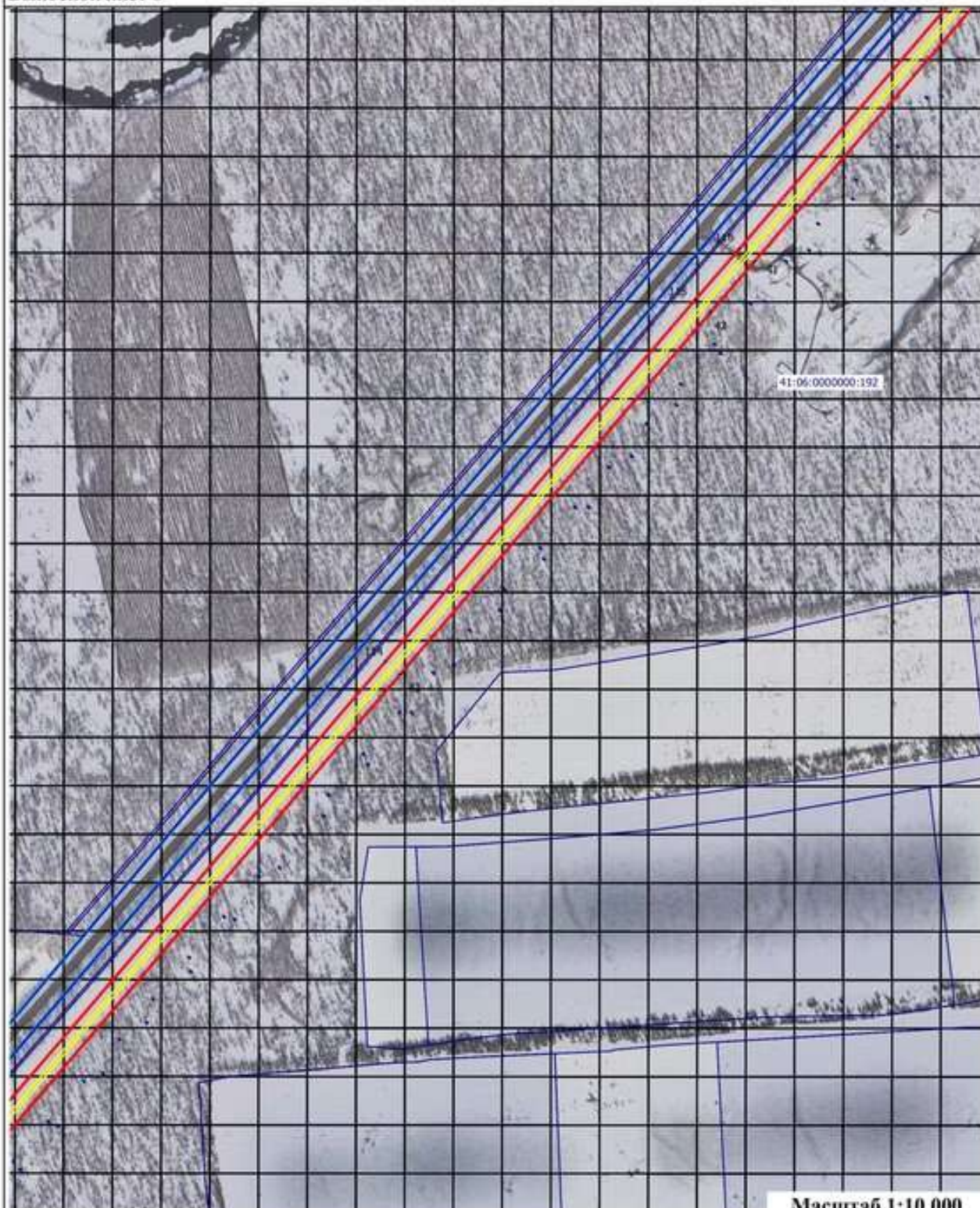

Масштаб 1:10 000

Условные обозначения:



- проектные границы публичного сервитута и характерные точки

41:06:000000:2011

- границы и номера земельных участков, в отношении которых испрашивается публичный сервитут



- контур крайних проводов воздушных линий электропередачи



- установленные границы административно-территориальных образований

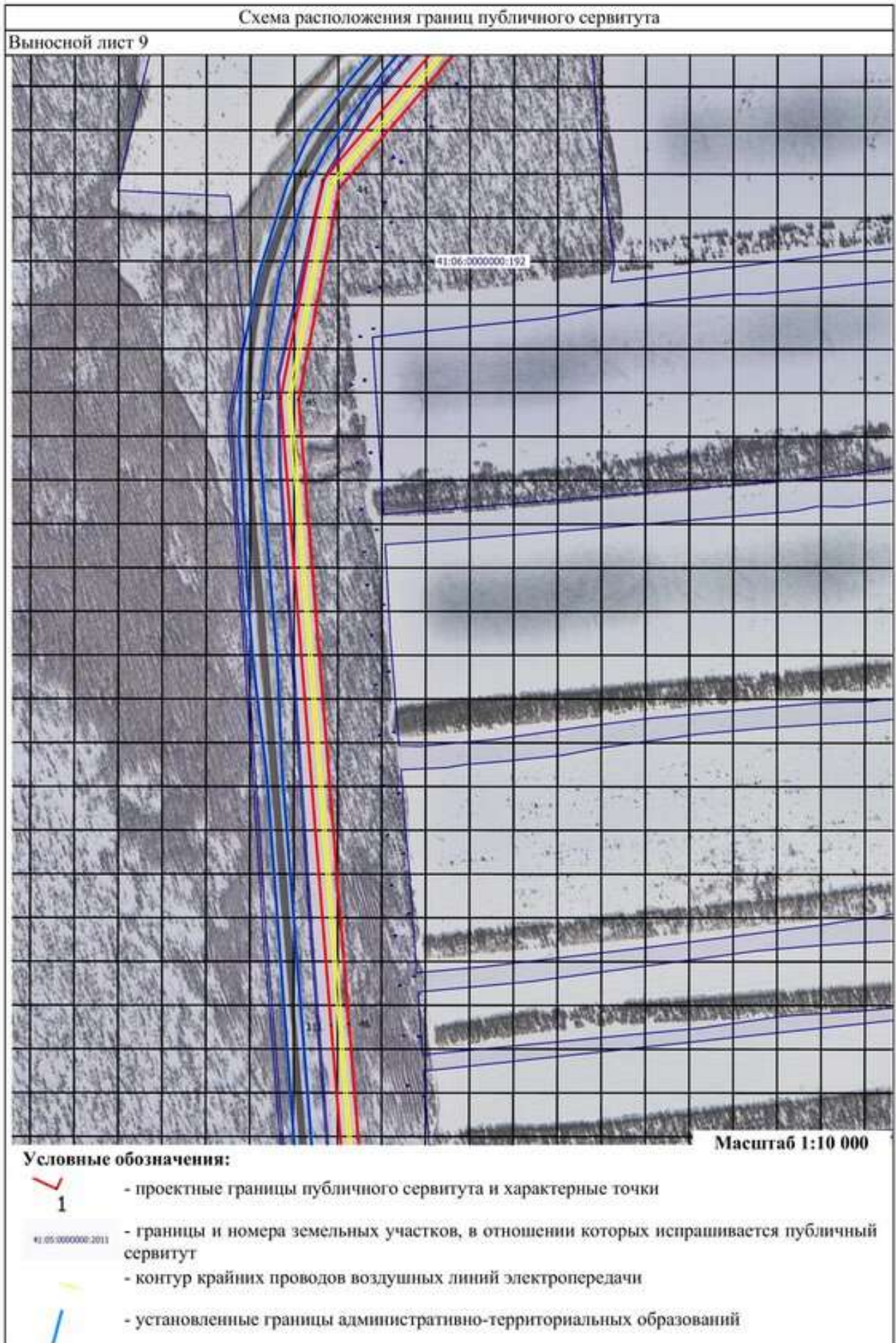



Схема расположения границ публичного сервитута

Выносной лист 11

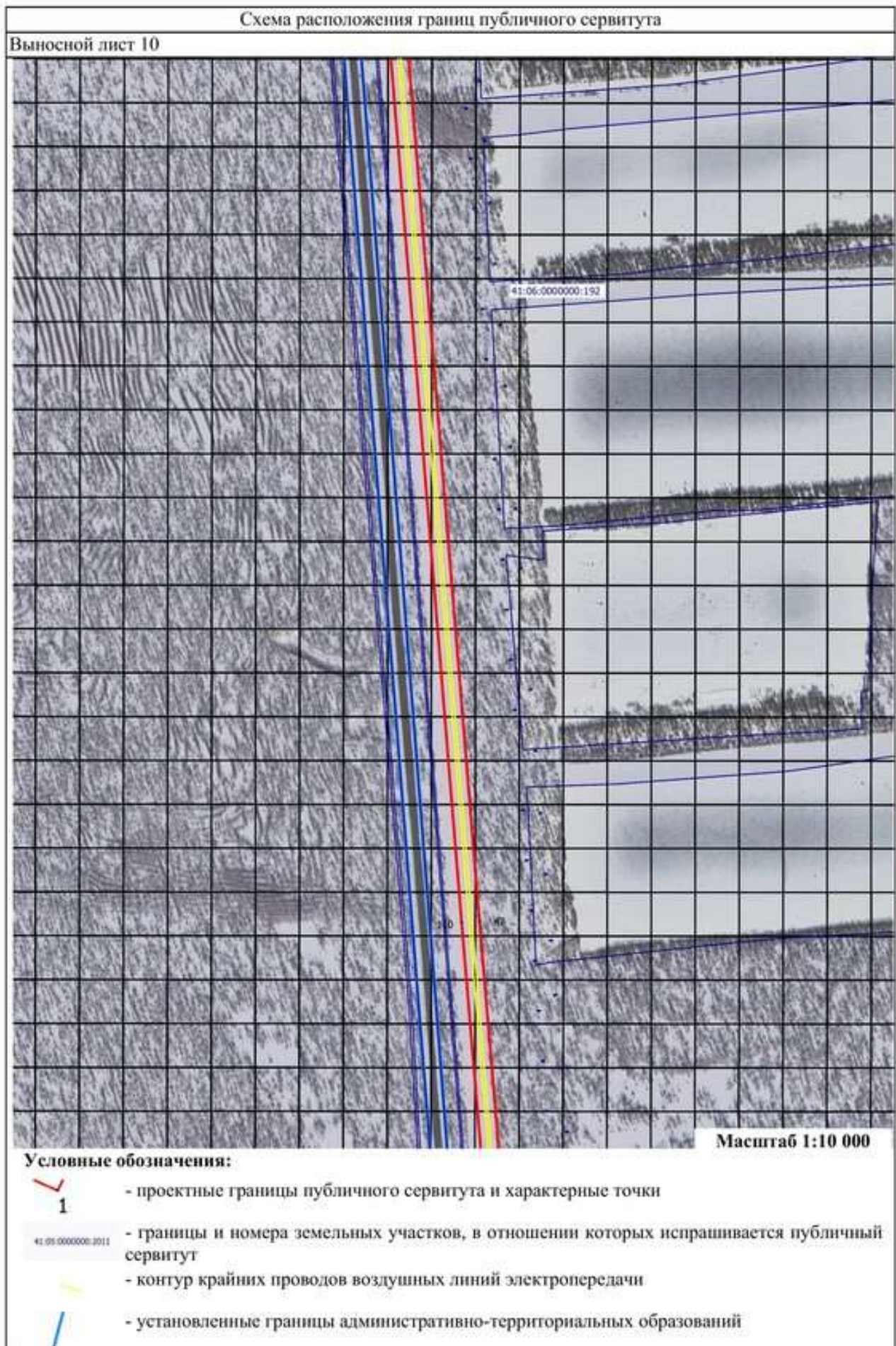
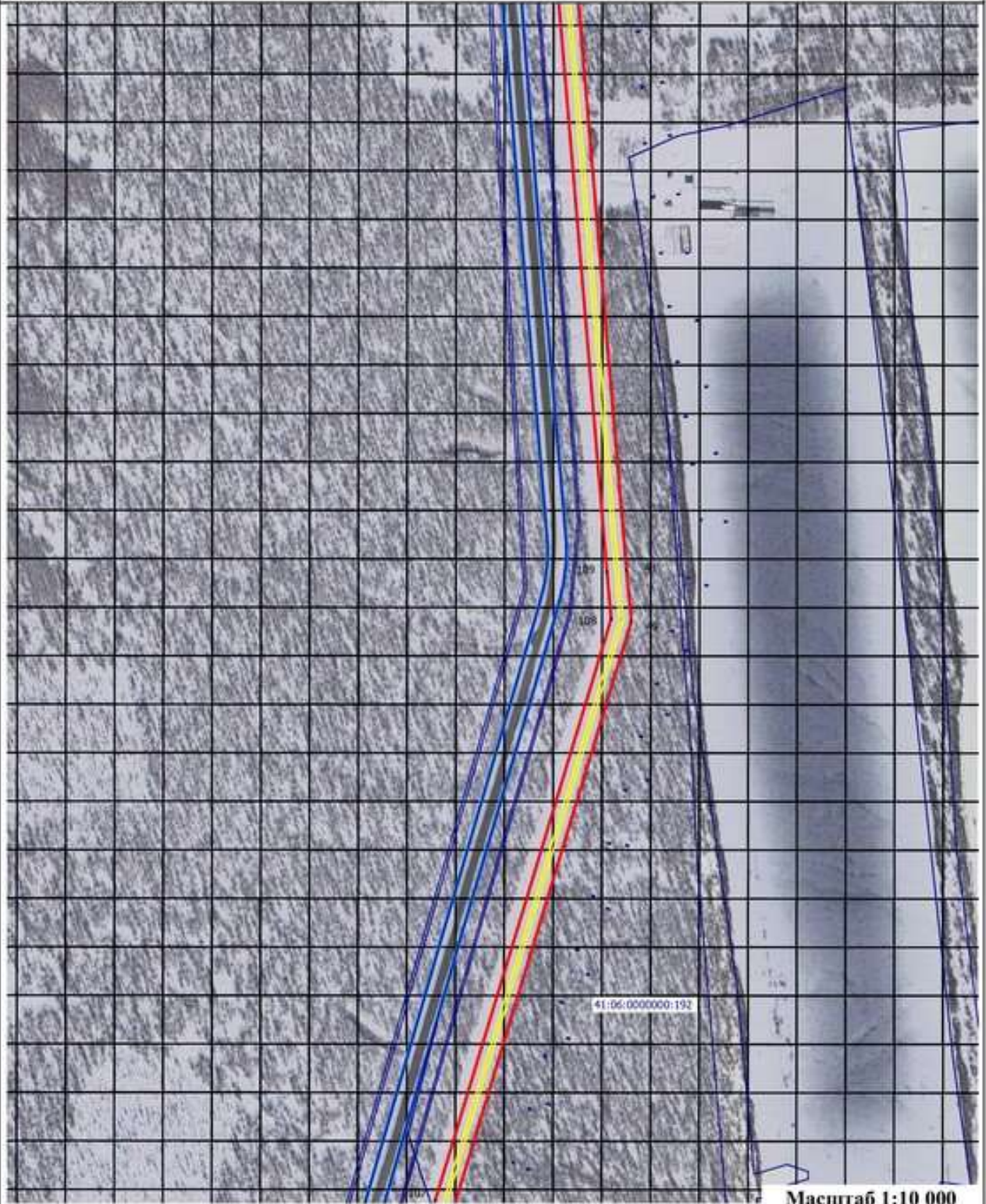

Масштаб 1:10 000

Условные обозначения:



- проектные границы публичного сервитута и характерные точки

41:05:0000000:2011

- границы и номера земельных участков, в отношении которых испрашивается публичный сервитут



- контур крайних проводов воздушных линий электропередачи



- установленные границы административно-территориальных образований



Схема расположения границ публичного сервитута

Выносной лист 13

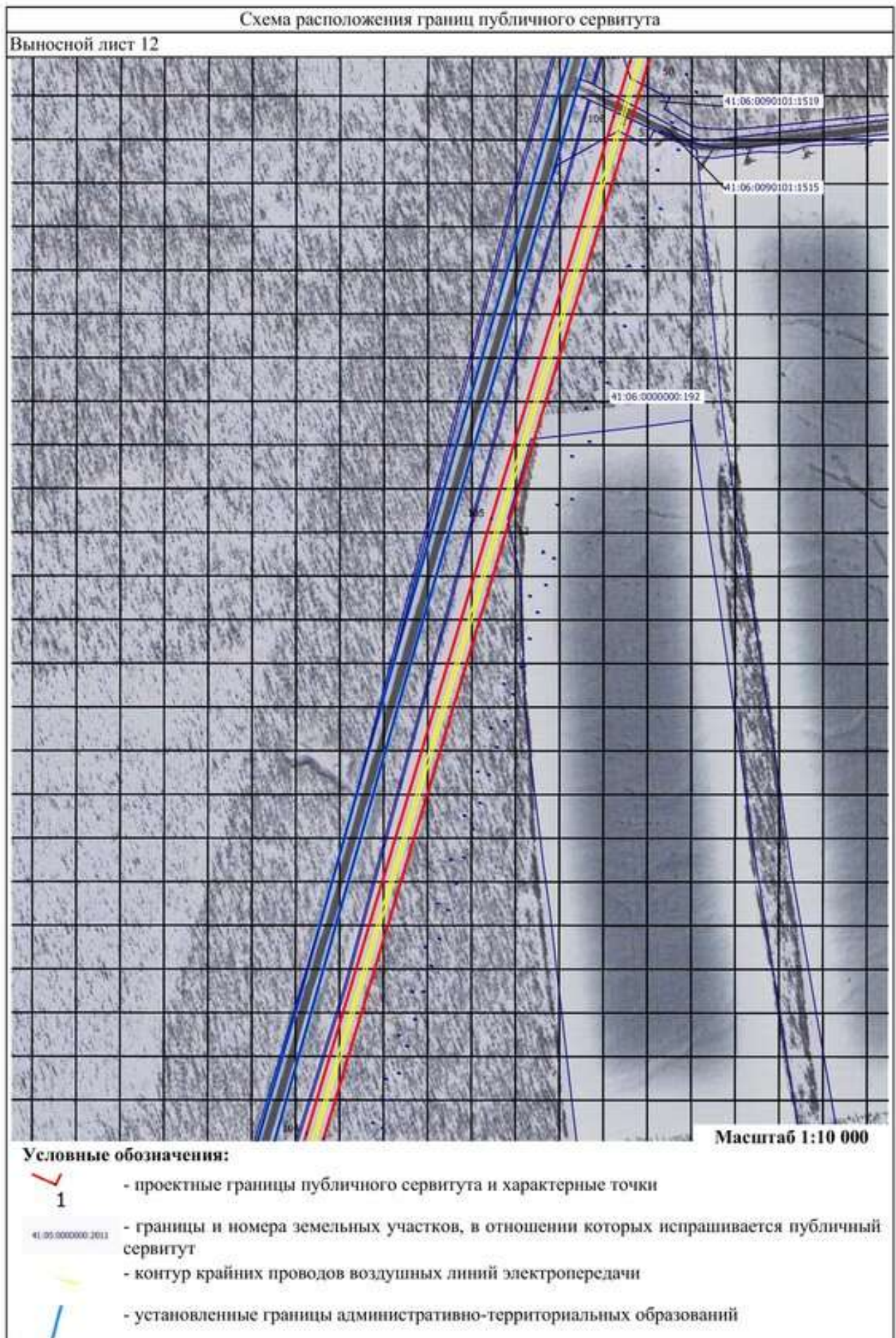
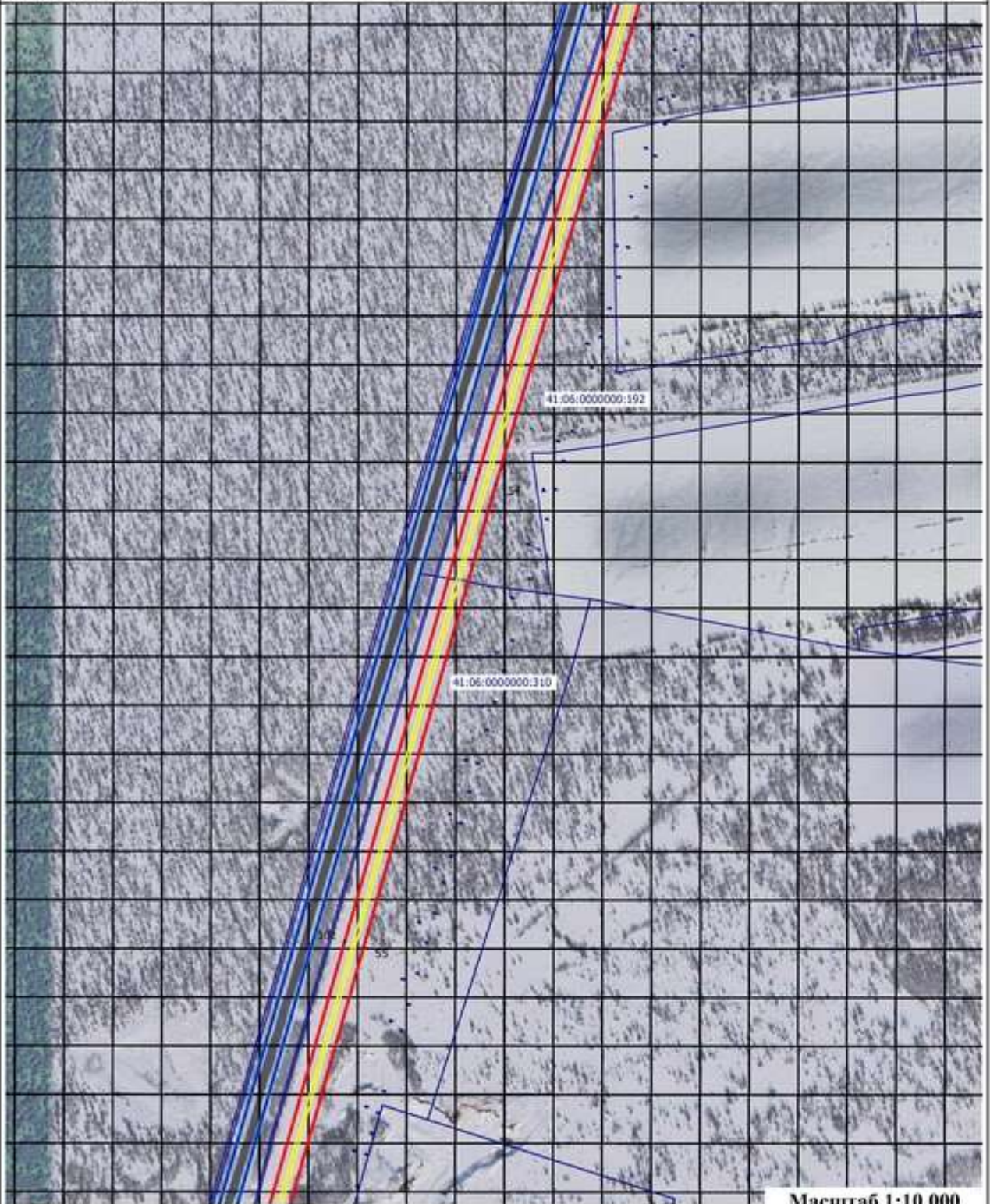

Масштаб 1:10 000

Условные обозначения:



- проектные границы публичного сервитута и характерные точки

41:06:0000000:2011

- границы и номера земельных участков, в отношении которых испрашивается публичный сервитут



- контур крайних проводов воздушных линий электропередачи



- установленные границы административно-территориальных образований

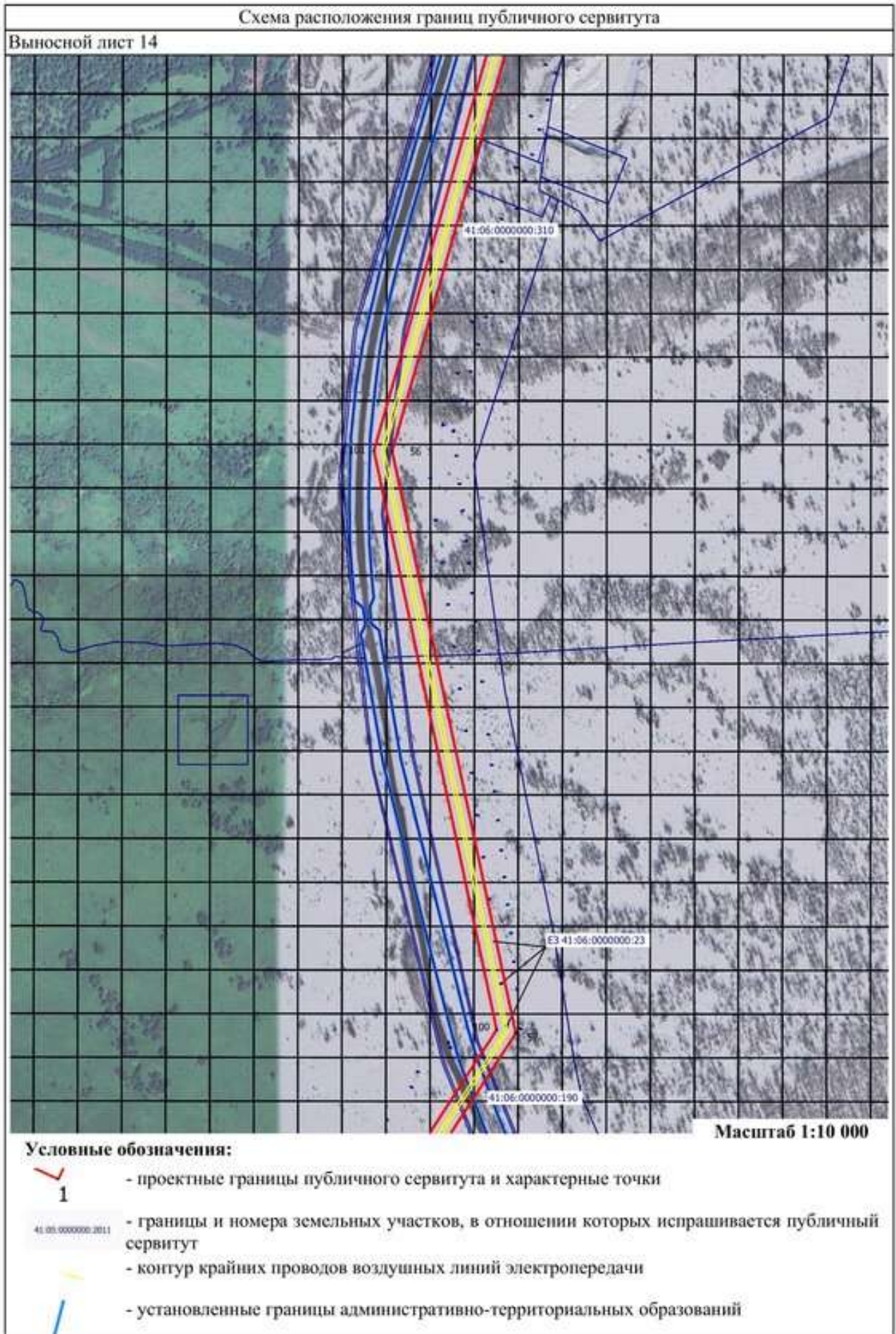

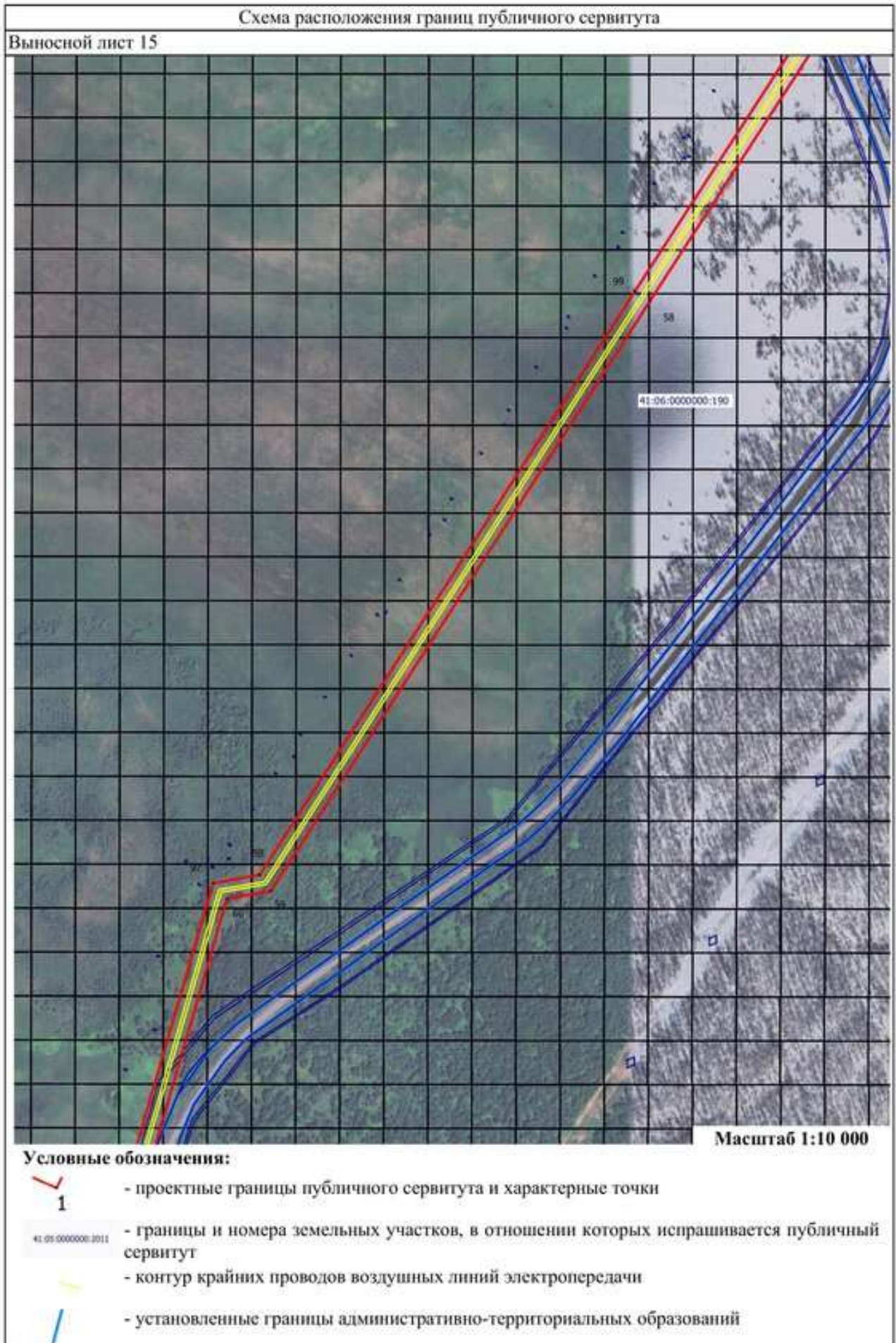

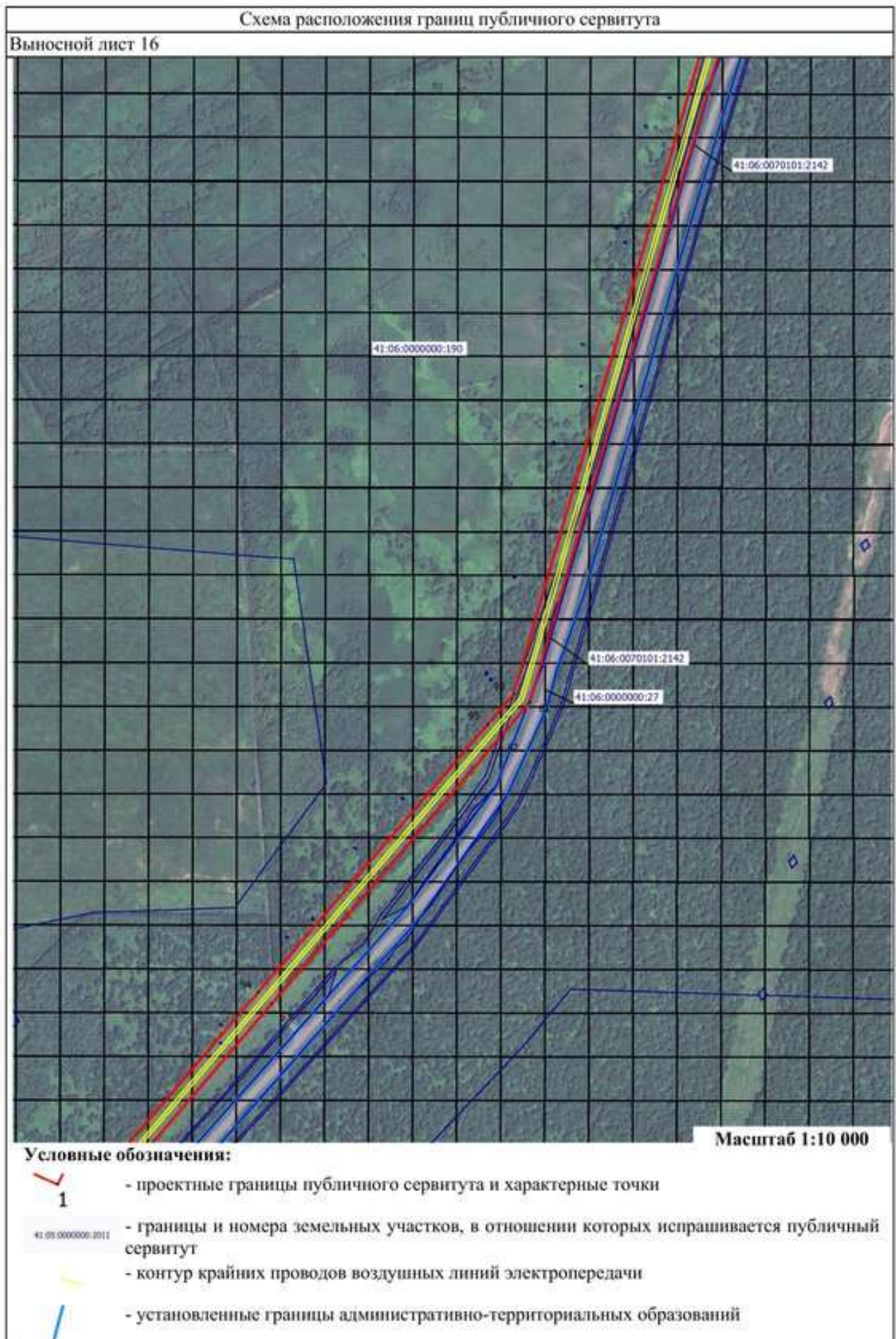

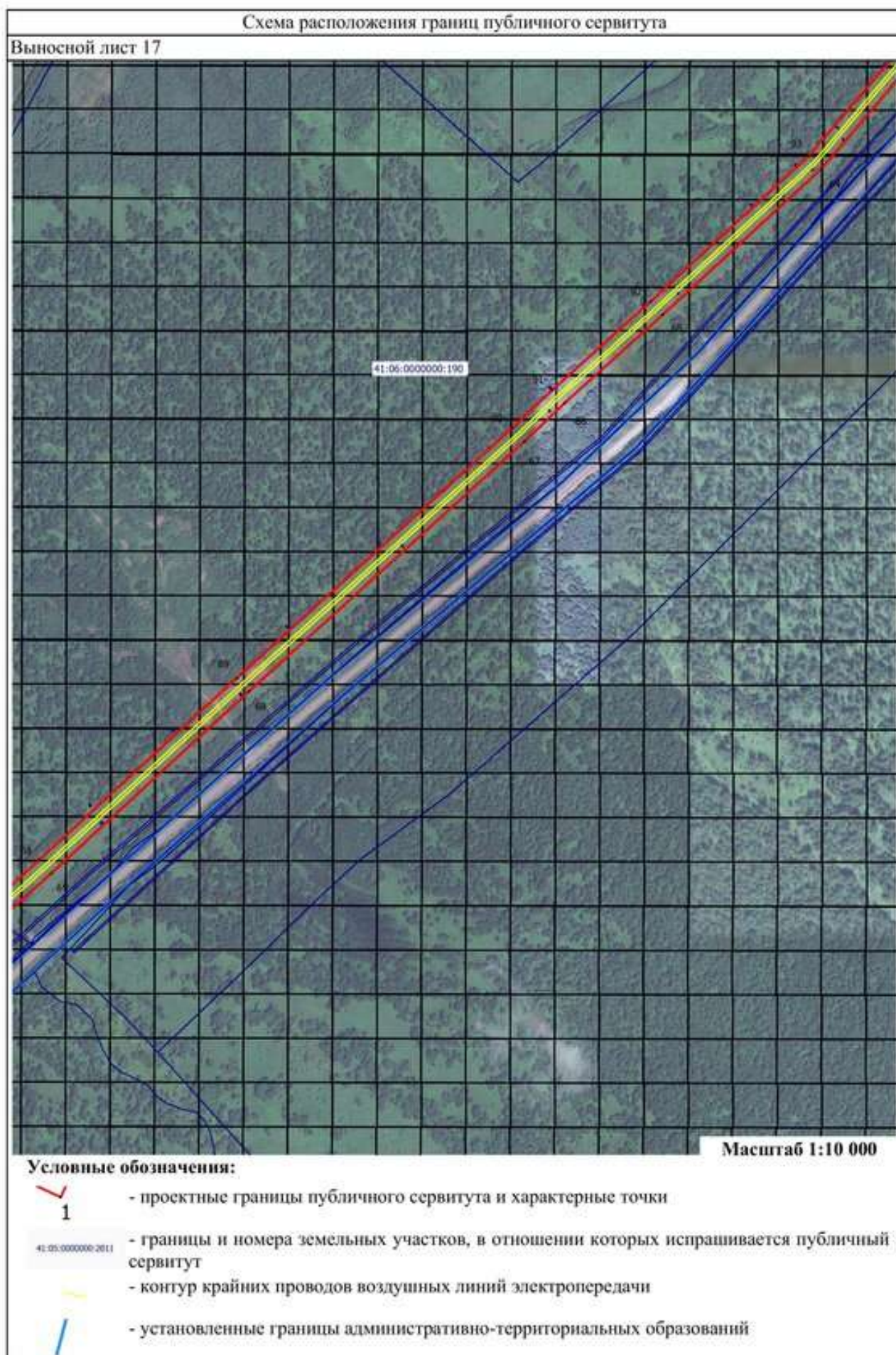



Схема расположения границ публичного сервитута

Выносной лист 19

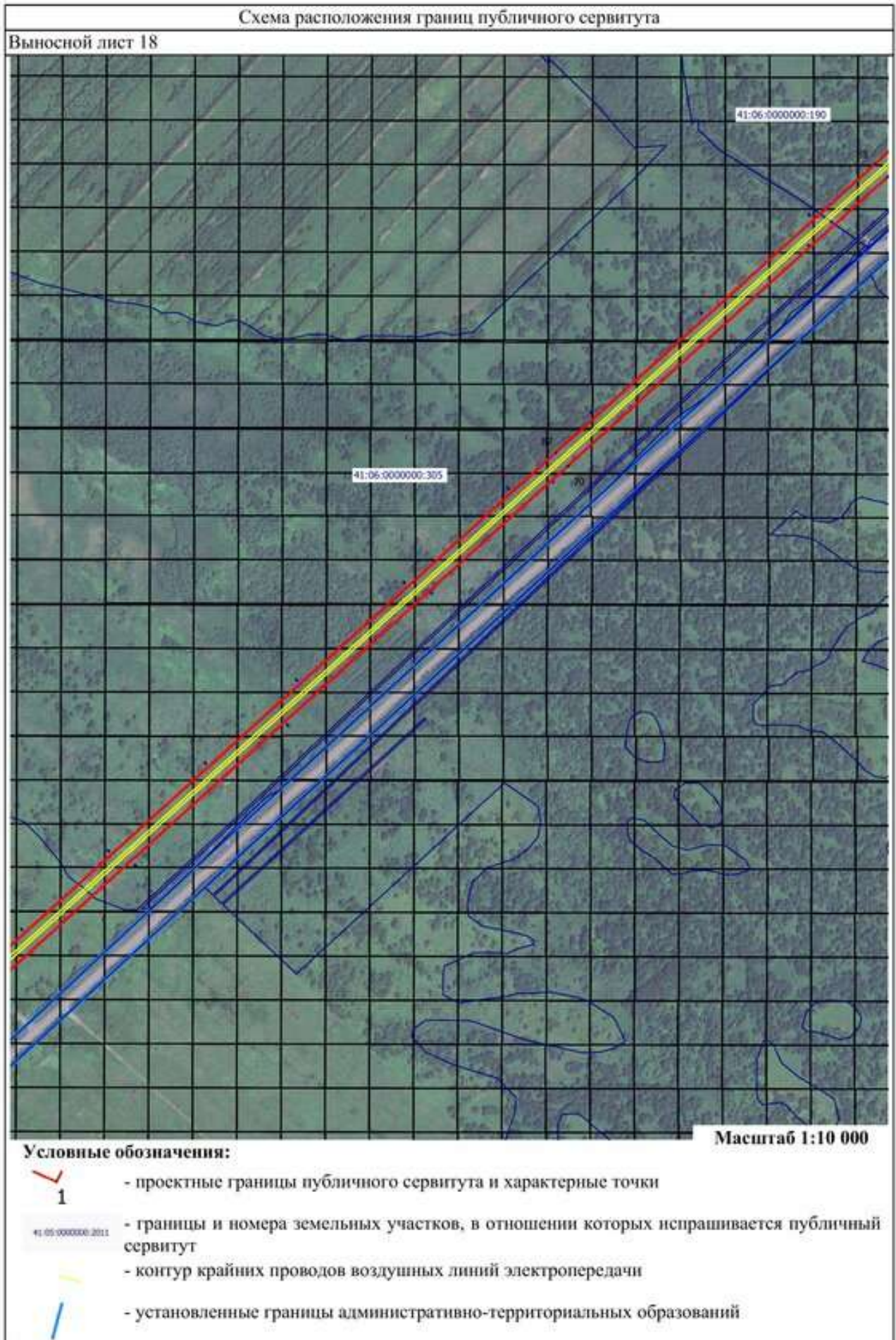
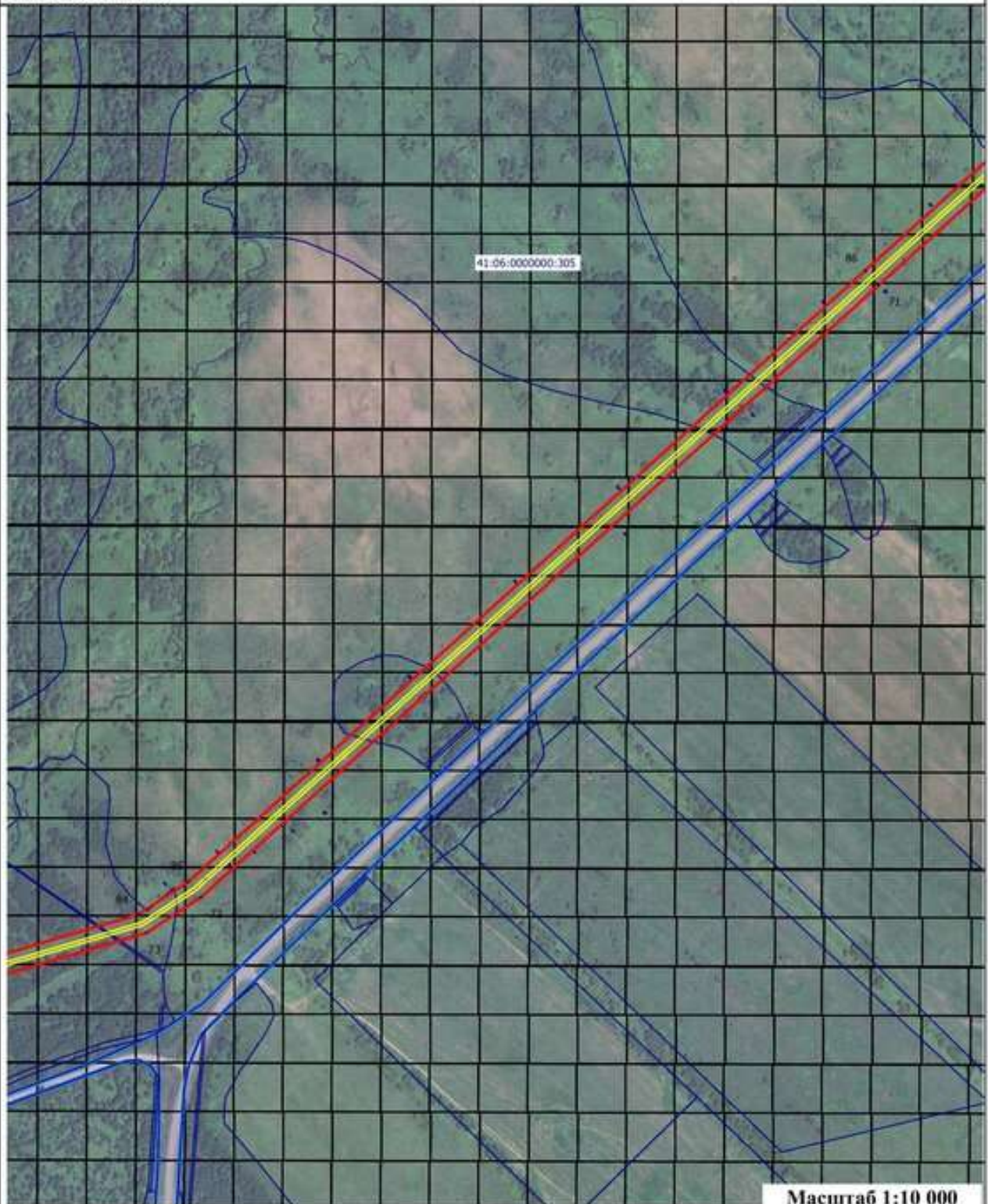

Масштаб 1:10 000

Условные обозначения:



- проектные границы публичного сервитута и характерные точки

41-05-000000-2011

- границы и номера земельных участков, в отношении которых испрашивается публичный сервитут



- контур крайних проводов воздушных линий электропередачи





- установленные границы административно-территориальных образований

Схема расположения границ публичного сервитута

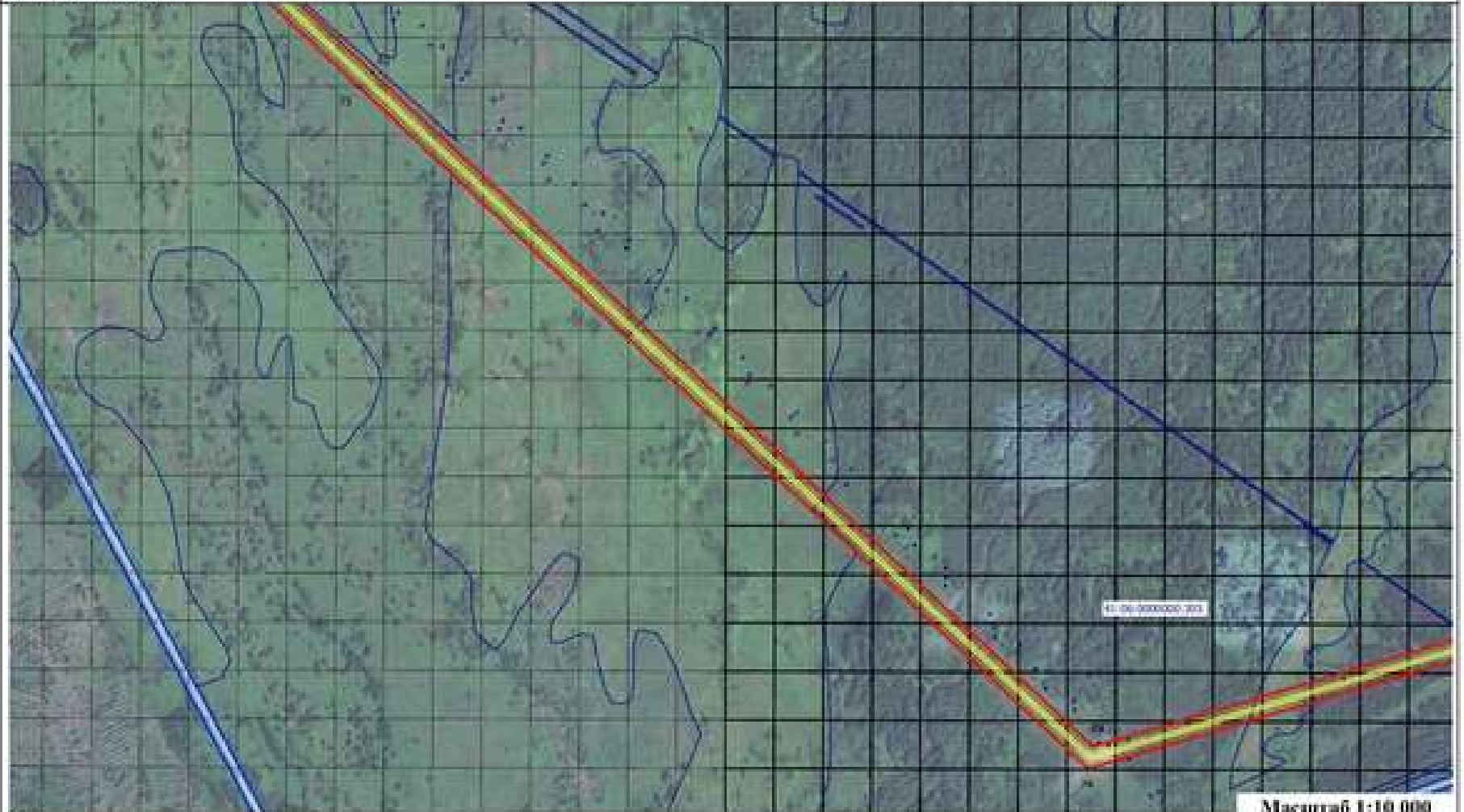
Высотный лист 20



Условные обозначения:

-  - проектные границы публичного сервитута и характерные точки
-  - контур крайних проводов воздушных линий электропередачи



-  - границы и номера земельных участков, в отношении которых испрашивается публичный сервитут
-  - установленные границы административно-территориальных образований

Схема расположения границ публичного сервитута

Выявлен лист 21



Масштаб 1:10 000

Условные обозначения:



- проектные границы публичного сервитута и характерные точки



- границы и номера земельных участков, в отношении которых испрашивается публичный сервитут



- контур крайних проводов воздушных линий электропередачи



- установленные границы административно-территориальных образований