



**МИНИСТЕРСТВО ИМУЩЕСТВЕННЫХ  
И ЗЕМЕЛЬНЫХ ОТНОШЕНИЙ  
КАМЧАТСКОГО КРАЯ**

**ПРИКАЗ**

14.02.2025 № 10-Н

г. Петропавловск-Камчатский

**Об установлении публичного сервитута в целях эксплуатации  
объекта электросетевого хозяйства «Сооружение ВЛЭП 35 КВ  
на деревянных опорах» с кадастровым номером 41:05:0000000:1350**

В соответствии со статьей 23, главой V.7 Земельного кодекса Российской Федерации, статьей 3.6 Федерального закона от 25.10.2001 № 137-ФЗ «О введении в действие Земельного кодекса Российской Федерации», Схемой территориального планирования Камчатского края, утвержденной Постановлением Правительства Камчатского края от 12.12.2022 № 669-П, руководствуясь пунктом 24.3 Положения о Министерстве имущественных и земельных отношений Камчатского края, утвержденного постановлением Правительства Камчатского края от 27.09.2022 № 508-П, на основании ходатайства Публичного акционерного общества энергетики и электрификации «Камчатскэнерго» от 16.01.2025

**ПРИКАЗЫВАЮ:**

1. Установить публичный сервитут в пользу Публичного акционерного общества энергетики и электрификации «Камчатскэнерго» (ОГРН 1024101024078, ИНН 4100000668), место нахождения: Камчатский край, г.о. Петропавловск-Камчатский, почтовый адрес: Камчатский край, г. Петропавловск-Камчатский, ул. Набережная, д. 10, адрес электронной почты: [sekr1@kamenergo.ru](mailto:sekr1@kamenergo.ru) (далее – обладатель публичного сервитута), в целях эксплуатации объекта электросетевого хозяйства регионального значения и его неотъемлемых технологических частей «Сооружение ВЛЭП 35 КВ на деревянных опорах» с кадастровым номером 41:05:0000000:1350, местоположение: Камчатский край, р-н Елизовский, от П/СТ «Елизово» до П/СТ «Коряки», а также в целях переоформления права аренды земельных участков под вышеуказанным объектом электросетевого хозяйства (далее – публичный

сервитут). Публичный сервитут устанавливается в отношении земель и следующих земельных участков:

1) с кадастровым номером 41:05:0000000:4 (Единое землепользование), адрес (местоположение): Камчатский край, р-н. Елизовский, г. Елизово, от п/с "Елизово" до п/с "Водозабор", в составе обособленных (условных) участков с кадастровыми номерами: 41:05:0101008:411, 41:05:0101005:421, 41:05:0101005:423, 41:05:0101002:313;

2) с кадастровым номером 41:05:0000000:74 (Единое землепользование), адрес (местоположение): Камчатский край, р-н. Елизовский, с. Коряки, в составе обособленных (условных) участков с кадастровыми номерами: 41:05:0101030:45, 41:05:0101064:2003;

3) с кадастровым номером 41:05:0000000:77 (Единое землепользование), адрес (местоположение): Камчатский край, р-н. Елизовский, в составе обособленных (условных) участков с кадастровыми номерами: 41:05:0101005:410, 41:05:0101002:335, 41:05:0101002:336, 41:05:0101002:337, 41:05:0101002:338;

4) кадастровым номером 41:05:0000000:78 (Единое землепользование), адрес (местоположение): Камчатский край, р-н. Елизовский, в составе обособленных (условных) участков с кадастровыми номерами: 41:05:0101012:675, 41:05:0101012:676, 41:05:0101012:677, 41:05:0101012:678, 41:05:0101012:679, 41:05:0101012:680, 41:05:0101012:681, 41:05:0101012:682, 41:05:0101012:683, 41:05:0101012:684, 41:05:0101012:685, 41:05:0101012:686, 41:05:0101012:687, 41:05:0101012:688, 41:05:0101012:689, 41:05:0101012:690, 41:05:0101012:691, 41:05:0101012:692, 41:05:0101012:693, 41:05:0101012:694, 41:05:0101012:695, 41:05:0101012:696, 41:05:0101012:697, 41:05:0101012:698, 41:05:0101012:699, 41:05:0101012:700, 41:05:0101012:701, 41:05:0101012:702, 41:05:0101012:703, 41:05:0101012:704, 41:05:0101012:705, 41:05:0101012:706, 41:05:0101012:707, 41:05:0101012:708, 41:05:0101012:709, 41:05:0101012:710, 41:05:0101012:711, 41:05:0101012:712, 41:05:0101012:713, 41:05:0101012:714, 41:05:0101012:715, 41:05:0101012:716, 41:05:0101012:717, 41:05:0101012:718, 41:05:0101064:2010, 41:05:0101064:2054, 41:05:0101064:2055, 41:05:0101064:2056, 41:05:0101064:2057, 41:05:0101064:2058, 41:05:0101064:2059, 41:05:0101064:2060, 41:05:0101064:2061, 41:05:0101064:2062, 41:05:0101064:2063, 41:05:0101064:2064, 41:05:0101064:2065, 41:05:0101064:2066, 41:05:0101064:2067, 41:05:0101064:2068, 41:05:0101064:2069, 41:05:0101064:2070, 41:05:0101064:2071, 41:05:0101064:2072, 41:05:0101064:2073, 41:05:0101064:2074, 41:05:0101064:2075, 41:05:0101064:2076, 41:05:0101064:2077, 41:05:0101064:2078, 41:05:0101064:2079, 41:05:0101064:2080, 41:05:0101064:2081, 41:05:0101064:2082, 41:05:0101064:2083;

5) с кадастровым номером 41:05:0000000:79 (Единое землепользование), адрес (местоположение): Камчатский край, р-н. Елизовский, в составе обособленных (условных) участков с кадастровыми номерами: 41:05:0101008:403, 41:05:0101008:481, 41:05:0101008:482, 41:05:0101008:483, 41:05:0101008:484, 41:05:0101008:485, 41:05:0101008:486, 41:05:0101008:487, 41:05:0101008:488, 41:05:0101008:489, 41:05:0101008:490, 41:05:0101008:491, 41:05:0101008:492, 41:05:0101008:493, 41:05:0101008:494,

41:05:0101008:495, 41:05:0101005:418, 41:05:0101005:481, 41:05:0101005:482,  
 41:05:0101005:483, 41:05:0101005:484, 41:05:0101005:485, 41:05:0101005:486,  
 41:05:0101005:487, 41:05:0101005:488, 41:05:0101005:489, 41:05:0101005:490,  
 41:05:0101005:491, 41:05:0101005:492, 41:05:0101005:493, 41:05:0101005:494,  
 41:05:0101002:297, 41:05:0101002:361, 41:05:0101002:362, 41:05:0101002:365,  
 41:05:0101002:366, 41:05:0101002:367, 41:05:0101002:368, 41:05:0101002:369,  
 41:05:0101002:370, 41:05:0101002:371, 41:05:0101002:372, 41:05:0101002:373,  
 41:05:0101002:374, 41:05:0101002:375, 41:05:0101002:376, 41:05:0101002:377,  
 41:05:0101002:378, 41:05:0101002:379, 41:05:0101002:380, 41:05:0101002:381,  
 41:05:0101002:382, 41:05:0101002:383, 41:05:0101030:47, 41:05:0101030:49,  
 41:05:0101030:50, 41:05:0101030:51, 41:05:0101030:52, 41:05:0101030:53,  
 41:05:0101030:54, 41:05:0101030:55, 41:05:0101030:56, 41:05:0101030:57,  
 41:05:0101030:58, 41:05:0101030:59, 41:05:0101030:60, 41:05:0101064:2026,  
 41:05:0101064:2027, 41:05:0101064:2028, 41:05:0101064:2029, 41:05:0101064:2030,  
 41:05:0101064:2031, 41:05:0101064:2032, 41:05:0101064:2033, 41:05:0101064:2034,  
 41:05:0101064:2035, 41:05:0101064:2036, 41:05:0101064:2037, 41:05:0101064:2038,  
 41:05:0101064:2039, 41:05:0101064:2040, 41:05:0101064:2041, 41:05:0101064:2042,  
 41:05:0101064:2043, 41:05:0101064:2044, 41:05:0101064:2045, 41:05:0101064:2046,  
 41:05:0101064:2047, 41:05:0101064:2048, 41:05:0101064:2049, 41:05:0101064:2050,  
 41:05:0101064:2051, 41:05:0101064:2052, 41:05:0101064:2053, 41:05:0101031:100,  
 41:05:0101031:108;

6) с кадастровым номером 41:05:0000000:63 (Единое землепользование), адрес (местоположение): Российская Федерация, Камчатский край, Елизовский муниципальный район, в составе обособленного (условного) участка с кадастровым номером: 41:05:0101064:2004;

7) с кадастровым номером 41:05:0101008:114, адрес (местоположение): Камчатский край, р-н. Елизовский, г. Елизово;

8) с кадастровым номером 41:05:0101008:2545, адрес (местоположение): Камчатский край, р-н Елизовский, г. Елизово;

9) с кадастровым номером 41:05:0101008:2557, адрес (местоположение): Российская Федерация, Камчатский край, Елизовский муниципальный район, Елизовское городское поселение, г. Елизово, ул. Олимпийская, з/у 18;

10) с кадастровым номером 41:05:0101008:2558, адрес (местоположение): местоположение установлено относительно ориентира, расположенного за пределами участка. Почтовый адрес ориентира: Камчатский край, р-н Елизовский, г. Елизово;

11) с кадастровым номером 41:05:0101008:2559, адрес (местоположение): Камчатский край, р-н Елизовский, г. Елизово;

12) с кадастровым номером 41:05:0101008:2560, адрес (местоположение): Камчатский край, р-н Елизовский, г. Елизово;

13) с кадастровым номером 41:05:0101008:3269, адрес (местоположение): Российская Федерация, Камчатский край, р-н Елизовский, г. Елизово;

14) с кадастровым номером 41:05:0101008:3422, адрес (местоположение): Российская Федерация, Камчатский край, р-н Елизовский, г. Елизово;

15) с кадастровым номером 41:05:0101008:4662, адрес (местоположение): Российская Федерация, Камчатский край, Елизовский муниципальный район, Елизовское городское поселение, г. Елизово;

16) с кадастровым номером 41:05:0101008:91, адрес (местоположение): Камчатский край, р-н Елизовский, г. Елизово, долина "Уюта";

17) с кадастровым номером 41:05:0101005:127, адрес (местоположение): Камчатский край, р-н. Елизовский, г. Елизово, ул. Мурманская;

18) с кадастровым номером 41:05:0101005:2184, адрес (местоположение): Российская Федерация, Камчатский край, Елизовский муниципальный район, Елизовское городское поселение, г. Елизово;

19) с кадастровым номером 41:05:0101005:264, адрес (местоположение): местоположение установлено относительно ориентира, расположенного в границах участка. Ориентир главный корпус производственной базы. Почтовый адрес ориентира: Камчатский край, р-н. Елизовский, г. Елизово, ул. Подстанционная, д. 2;

20) с кадастровым номером 41:05:0101002:132, адрес (местоположение): Камчатский край, р-н. Елизовский, г. Елизово, ул. Завойко, 58, кв. 2;

21) с кадастровым номером 41:05:0101002:133, адрес (местоположение): Камчатский край, р-н. Елизовский, г. Елизово, ул. Завойко, 58, кв. 1;

22) с кадастровым номером 41:05:0101002:167, адрес (местоположение): Камчатский край, р-н. Елизовский, г. Елизово;

23) с кадастровым номером 41:05:0101002:168, адрес (местоположение): Камчатский край, р-н. Елизовский, г. Елизово, 2-й бугор;

24) с кадастровым номером 41:05:0101002:171, адрес (местоположение): Местоположение установлено относительно ориентира, расположенного за пределами участка. Почтовый адрес ориентира: Камчатский край, р-н. Елизовский, г. Елизово, ул. Завойко;

25) с кадастровым номером 41:05:0101002:214, адрес (местоположение): Камчатский край, р-н Елизовский, г Елизово, ул Новая, 2;

26) с кадастровым номером 41:05:0101002:220, адрес (местоположение): местоположение установлено относительно ориентира, расположенного в границах участка. Ориентир жилой дом. Почтовый адрес ориентира: Камчатский край, р-н. Елизовский, г. Елизово, ул. Дорожная, д. 1;

27) с кадастровым номером 41:05:0101002:260, адрес (местоположение): местоположение установлено относительно ориентира, расположенного в границах участка. Ориентир здание ветеринарной станции. Почтовый адрес ориентира: Камчатский край, Елизовский р-н, г. Елизово, ул. Новая, д. 10;

28) с кадастровым номером 41:05:0101002:3534, адрес (местоположение): Российская Федерация, Камчатский край, Елизовский муниципальный район, Елизовское городское поселение, Дорожная ул;

29) с кадастровым номером 41:05:0101002:400, адрес (местоположение): Камчатский край, р-н Елизовский, г. Елизово, ул. Новая, на земельном участке расположено здание лаборатории. Адрес здания: ул. Новая, 10;

30) с кадастровым номером 41:05:0101002:47, адрес (местоположение): местоположение установлено относительно ориентира, расположенного за пределами участка. Почтовый адрес ориентира: Камчатский край, р-н. Елизовский, г. Елизово, ул. Новая, д. 6;

31) с кадастровым номером 41:05:0101002:48, адрес (местоположение): Камчатский край, р-н. Елизовский, г. Елизово, ул. Дорожная, 3;

32) с кадастровым номером 41:05:0101002:56, адрес (местоположение): местоположение установлено относительно ориентира, расположенного за пределами участка. Почтовый адрес ориентира: Камчатский край, р-н. Елизовский, г. Елизово;

33) с кадастровым номером 41:05:0101002:60, адрес (местоположение): Камчатский край, р-н Елизовский, г. Елизово, ул. Новая, д. 8;

34) с кадастровым номером 41:05:0101030:10, адрес (местоположение): Камчатский край, р-н. Елизовский, с. Коряки, ул. Геологов, 18-а;

35) с кадастровым номером 41:05:0101030:13, адрес (местоположение): местоположение установлено относительно ориентира, расположенного за пределами участка. Почтовый адрес ориентира: Камчатский край, р-н. Елизовский, с. Коряки, ул. Геологов;

36) с кадастровым номером 41:05:0101030:14, адрес (местоположение): Камчатский край, р-н Елизовский, с. Коряки, ул. Геологов, 9;

37) с кадастровым номером 41:05:0101030:18, адрес (местоположение): Камчатский край, р-н. Елизовский, с. Коряки, ул. Геологов, 8а;

38) с кадастровым номером 41:05:0101030:626, адрес (местоположение): Российская Федерация, Камчатский край, Елизовский р-н, с. Коряки, ул. Геологов;

39) с кадастровым номером 41:05:0101012:195, адрес (местоположение): Камчатский край, р-н. Елизовский, район сопки в северо-восточной части г. Елизово;

40) с кадастровым номером 41:05:0101064:1998, адрес (местоположение): местоположение установлено относительно ориентира, расположенного за пределами участка. Ориентир жилой дом. Участок находится примерно в 835 м, по направлению на северо-запад от ориентира. Почтовый адрес ориентира: Камчатский край, р-н. Елизовский, с. Коряки, ул. Геологов, д. 23;

41) с кадастровым номером 41:05:0101064:2184, адрес (местоположение): Камчатский край, р-н Елизовский;

42) с кадастровым номером 41:05:0000000:1684, адрес (местоположение): Камчатский край, р-н Елизовский, г. Елизово;

43) с кадастровым номером 41:05:0000000:1691, адрес: Камчатский край, р-н Елизовский, г. Елизово;

44) с кадастровым номером 41:05:0000000:1719, адрес: Камчатский край, Елизовский район, Елизовское лесничество, 93 части выделов 13, 14, 27, 30, 31, 32, квартал 103 части выделов 6, 7, 8, 9, квартал 104 части выделов 4, 5, 7, 8,

квартал 105 части выделов 3, 4, 5, квартал 106 части выделов 8, 9, 10, квартал 114 части выделов 7, 8, 10, 11, 12, 13 Елизовского участкового лесничества (часть 2);

45) с кадастровым номером 41:05:0000000:62, адрес (местоположение): Российская Федерация, Камчатский край, Елизовский муниципальный район, Корякское сельское поселение, село Коряки;

46) с кадастровым номером 41:05:0101031:87, адрес (местоположение): Местоположение установлено относительно ориентира, расположенного за пределами участка. Ориентир жилой дом. Участок находится примерно в 50 м, по направлению на запад от ориентира. Почтовый адрес ориентира: Камчатский край, р-н Елизовский, с Коряки, пер Шоссейный, д 5;

47) с кадастровым номером 41:05:0101063:723, адрес (местоположение): Камчатский край, р-н. Елизовский.

2. Утвердить границы публичного сервитута согласно приложению к настоящему приказу.

3. Определить, что публичный сервитут устанавливается на срок 49 лет со дня внесения сведений о нём в Единый государственный реестр недвижимости.

4. Публичный сервитут устанавливается в целях размещения инженерного сооружения, требующего установления зон с особыми условиями использования территории. Нормативный акт, определяющий порядок установления зон с особыми условиями использования территории и содержание ограничений прав на земельные участки в границах таких зон – Правила установления охранных зон объектов электросетевого хозяйства и особых условий использования земельных участков, расположенных в границах таких зон, утвержденные постановлением Правительства Российской Федерации от 24.02.2009 № 160.

5. Плата за публичный сервитут не устанавливается, в том числе в отношении земельных участков, находящихся в частной собственности.

6. График проведения работ при осуществлении деятельности, для обеспечения которой устанавливается публичный сервитут в отношении земель или земельных участков, находящихся в государственной или муниципальной собственности и не предоставленных гражданам или юридическим лицам: ежегодно с 1 января по 31 декабря.

7. Владелец публичного сервитута обязан:

1) привести земельный участок в состояние, пригодное для его использования в соответствии с разрешенным использованием, в срок не позднее чем три месяца после завершения строительства, капитального или текущего ремонта, реконструкции, эксплуатации, консервации, сноса инженерного сооружения, для размещения которого был установлен публичный сервитут;

2) снести объекты, размещенные им на основании публичного сервитута, и осуществить при необходимости рекультивацию земельного участка в срок не позднее чем шесть месяцев с момента прекращения публичного сервитута.

8. Отделу земельных отношений Министерства имущественных и земельных отношений Камчатского края обеспечить:

1) опубликование настоящего приказа на «Официальном интернет-портале правовой информации» ([www.pravo.gov.ru](http://www.pravo.gov.ru)) в течение 10 календарных дней со дня его принятия;

2) опубликование настоящего приказа в официальном печатном издании Губернатора и Правительства Камчатского края «Официальные ведомости» в течение 30 календарных дней со дня его принятия;

3) размещение настоящего приказа на официальном сайте исполнительных органов Камчатского края в информационно-телекоммуникационной сети «Интернет» в течение 5 рабочих дней со дня его принятия;

4) направление копии настоящего приказа в орган регистрации прав в течение 5 рабочих дней со дня его принятия;

5) направление копии настоящего приказа обладателю публичного сервитута, а также сведений о лицах, являющихся правообладателями земельных участков, сведений о лицах, подавших заявления об учете их прав (обременений прав) на земельные участки, способах связи с ними, копии документов, подтверждающих права указанных лиц на земельные участки, в течение 5 рабочих дней со дня его принятия.

9. Контроль за исполнением настоящего приказа оставляю за собой.

10. Настоящий приказ вступает в силу после дня его официального опубликования.

Министр

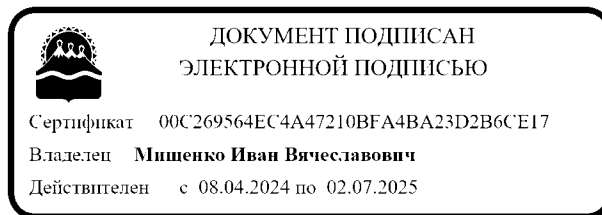

И.В. Мищенко

Приложение к приказу Министерства  
имущественных и земельных  
отношений Камчатского края  
от 14.02.2025 № 10-Н

**ОПИСАНИЕ МЕСТОПОЛОЖЕНИЯ ГРАНИЦ  
ПУБЛИЧНОГО СЕРВИТУТА**

в отношении земель и земельных участков для их использования в целях  
эксплуатации объекта электросетевого хозяйства:  
«Сооружение ВЛЭП 35 кВ на деревянных опорах»  
с кадастровым номером 41:05:0000000:1350  
(наименование объекта, местоположение границ которого описано (далее – объект))

**Раздел 1**

**Сведения об объекте**

№ п/п	Характеристики объекта	Описание характеристик
1	2	3
1	Местоположение объекта	Камчатский край, Елизовский район.
2	Площадь объекта ± величина погрешности определения площади (P = ΔP)	755 139 ± 304
3	Иные характеристики объекта	<p>Вид объекта реестра границ: Граница публичного сервитута Кадастровый номер квартала: 41:05:0000000 Вид или наименование публичного сервитута по документу: Границы публичного сервитута в целях размещения объекта: «Сооружение ВЛЭП 35 кВ на деревянных опорах, кадастровый номер 41:05:0000000:1350»</p> <p>Цель установления публичного сервитута: Размещение объектов электросетевого хозяйства, тепловых сетей, водопроводных сетей, сетей водоотведения, линий и сооружений связи, линейных объектов системы газоснабжения, нефтепроводов и нефтепродуктопроводов, их неотъемлемых технологических частей, если указанные объекты являются объектами федерального, регионального или местного значения, либо необходимы для организации электро-, газо-, тепло-, водоснабжения населения и водоотведения, подключения (технологического присоединения) к сетям инженерно-технического обеспечения, либо переносятся в связи с изъятием земельных участков, на которых они ранее располагались, для государственных или муниципальных нужд (далее также - инженерные сооружения)</p> <p>Срок публичного сервитута: продолжительность: 49 лет Обладатель публичного сервитута: Юридическое лицо, зарегистрированное в Российской Федерации Публичное акционерное общество энергетики и электрификации "Камчатскэнерго" (ИНН: 4100000668, ОГРН: 1024101024078, адрес эл. почты: <a href="mailto:sekret@kamenergo.ru">sekret@kamenergo.ru</a>, почтовый адрес: 683000, Камчатский край, г. Петропавловск-Камчатский, ул. Набережная, 10).</p>



## Раздел 2

Сведения о местоположении границ объекта					
1. Система координат МСК-41, зона 1					
2. Сведения о характерных точках границ объекта					
Обозначение характерных точек границ	Координаты, м		Метод определения координат характерной точки	Средняя квадратическая погрешность положения характерной точки (Mt), м	Описание обозначения точки на местности (при наличии)
	X	Y			
1	2	3	4	5	6
1	589 176,10	1 382 614,10	Аналитический метод	0,10	—
2	589 165,31	1 382 648,45		0,10	
3	589 081,52	1 382 622,14		0,10	
4	588 343,36	1 382 978,64		0,10	
5	588 342,73	1 383 071,15		0,10	
6	588 398,03	1 383 252,88		0,10	
7	588 342,30	1 383 385,01		0,10	
8	587 747,61	1 383 536,41		0,10	
9	586 848,79	1 383 766,62		0,10	
10	585 820,31	1 383 988,01		0,10	
11	584 859,09	1 384 029,71		0,10	
12	584 232,88	1 383 889,93		0,10	
13	583 722,13	1 384 264,53		0,10	
14	583 243,72	1 384 727,30		0,10	
15	582 705,84	1 387 254,06		0,10	
16	581 283,77	1 389 475,52		0,10	
17	581 192,91	1 389 618,57		0,10	
18	579 981,31	1 391 516,94		0,10	
19	579 822,33	1 391 606,24		0,10	
20	579 164,98	1 391 972,93		0,10	
21	579 006,73	1 392 149,13		0,10	
22	578 812,90	1 392 205,67		0,10	
23	578 295,95	1 392 456,29		0,10	
24	577 544,66	1 393 045,07		0,10	
25	577 390,29	1 393 667,09		0,10	
26	577 360,54	1 393 790,10		0,10	
27	577 240,79	1 393 896,68		0,10	
28	577 181,04	1 393 979,22		0,10	
29	577 116,57	1 394 133,79		0,10	
30	576 995,15	1 394 842,45		0,10	
31	576 970,24	1 394 989,17		0,10	
32	576 651,61	1 395 083,23		0,10	
33	576 632,11	1 395 169,94		0,10	
34	576 571,42	1 395 454,81		0,10	
35	576 667,78	1 395 846,17		0,10	
36	576 785,08	1 396 134,82		0,10	
37	576 766,68	1 396 158,09		0,10	
38	576 727,81	1 396 201,45		0,10	
39	576 701,01	1 396 177,42		0,10	
40	576 739,13	1 396 134,89		0,10	
41	576 743,83	1 396 128,94		0,10	
42	576 633,44	1 395 857,30		0,10	
43	576 534,49	1 395 455,39		0,10	
44	576 596,94	1 395 162,24		0,10	
45	576 621,13	1 395 054,69		0,10	
46	576 938,51	1 394 961,00		0,10	
47	576 959,66	1 394 836,40		0,10	

## Раздел 2

Сведения о местоположении границ объекта					
1	2	3	4	5	6
48	577 081,77	1 394 123,69	Аналитический метод	0,10	—
49	577 149,43	1 393 961,50		0,10	
50	577 213,92	1 393 872,40		0,10	
51	577 328,20	1 393 770,69		0,10	
52	577 355,33	1 393 658,52		0,10	
53	577 512,70	1 393 024,37		0,10	
54	578 276,78	1 392 425,57		0,10	
55	578 799,92	1 392 171,96		0,10	
56	578 986,80	1 392 117,44		0,10	
57	579 142,20	1 391 944,41		0,10	
58	579 804,75	1 391 574,83		0,10	
59	579 955,81	1 391 489,97		0,10	
60	581 162,54	1 389 599,24		0,10	
61	581 253,42	1 389 456,17		0,10	
62	582 671,99	1 387 240,16		0,10	
63	583 210,79	1 384 709,06		0,10	
64	583 698,86	1 384 236,95		0,10	
65	584 224,76	1 383 851,23		0,10	
66	584 862,29	1 383 993,54		0,10	
67	585 815,71	1 383 952,18		0,10	
68	586 840,53	1 383 731,57		0,10	
69	587 738,71	1 383 501,53		0,10	
70	588 316,08	1 383 354,54		0,10	
71	588 359,80	1 383 250,89		0,10	
72	588 306,69	1 383 076,38		0,10	
73	588 307,52	1 382 955,98		0,10	
74	589 078,71	1 382 583,52		0,10	
1	589 176,10	1 382 614,10	0,10		
3. Сведения о характерных точках части (частей) границы объекта					
1	2	3	4	5	6
—	—	—	—	—	—





Схема расположения границ публичного сервитута

Выносной лист 1

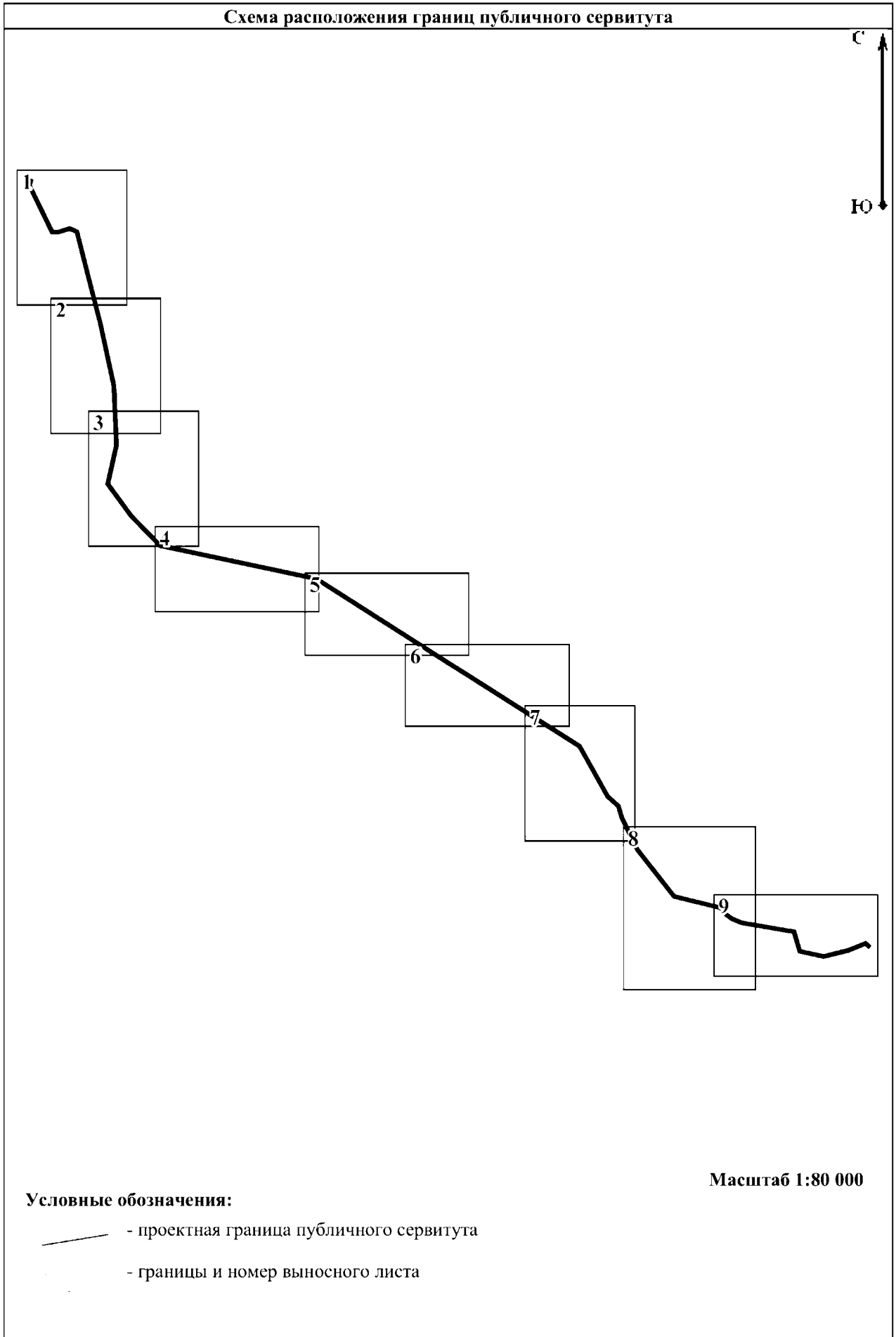
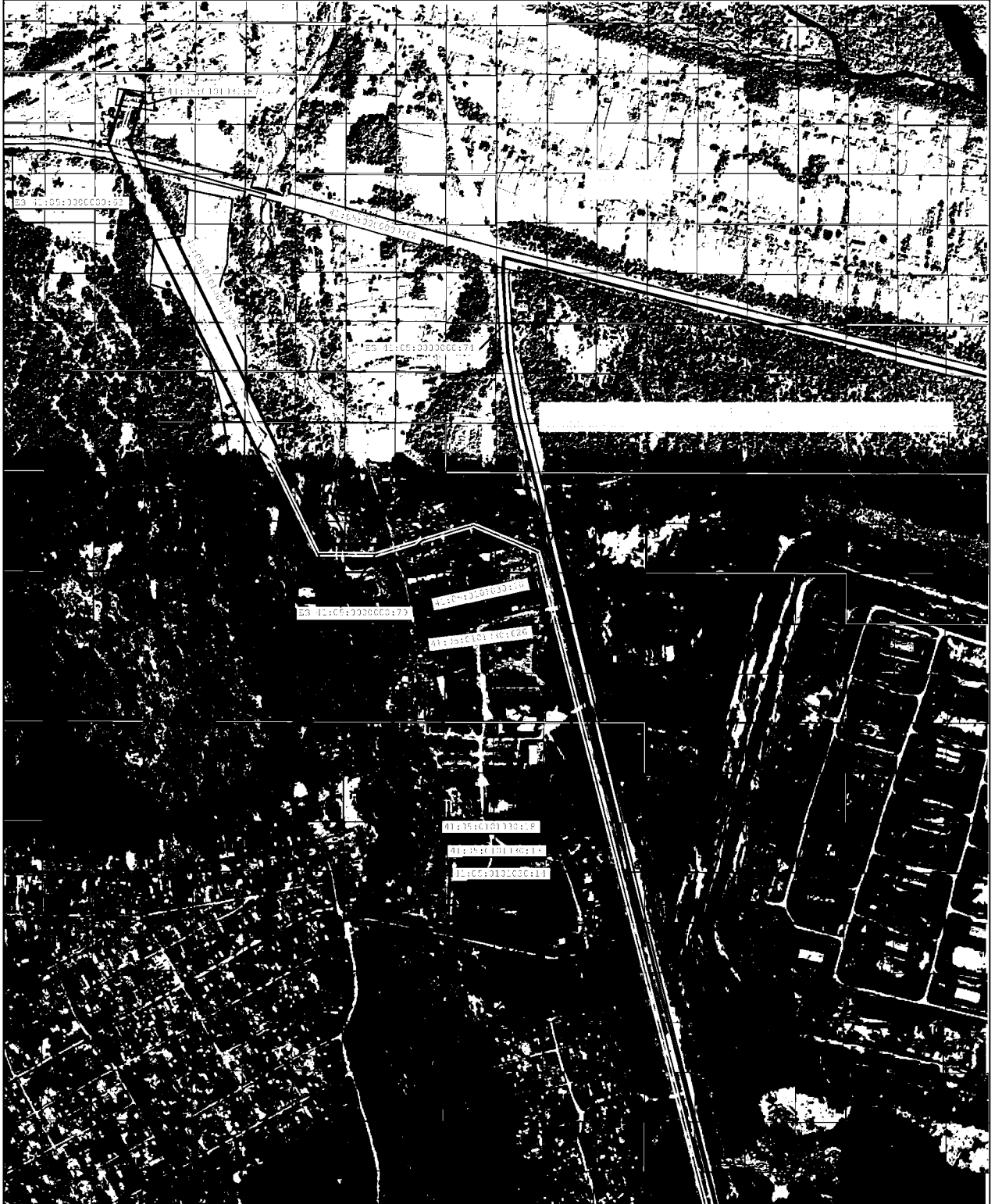
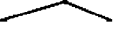

Условные обозначения:

- 39 - проектные границы публичного сервитута и характерные точки
-  - контур крайних проводов воздушных линий электропередачи
-  - границы и номера земельных участков, в отношении которых испрашивается публичный сервитут
-  - установленные границы административно-территориальных образований

Масштаб 1:10 000

Схема расположения границ публичного сервитута

Выносной лист 2



Условные обозначения:

Масштаб 1:10 000

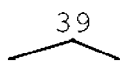

- проектные границы публичного сервитута и характерные точки

- контур крайних проводов воздушных линий электропередачи

- границы и номера земельных участков, в отношении которых испрашивается публичный сервитут

- установленные границы административно-территориальных образований

## Схема расположения границ публичного сервитута

Выносной лист 3

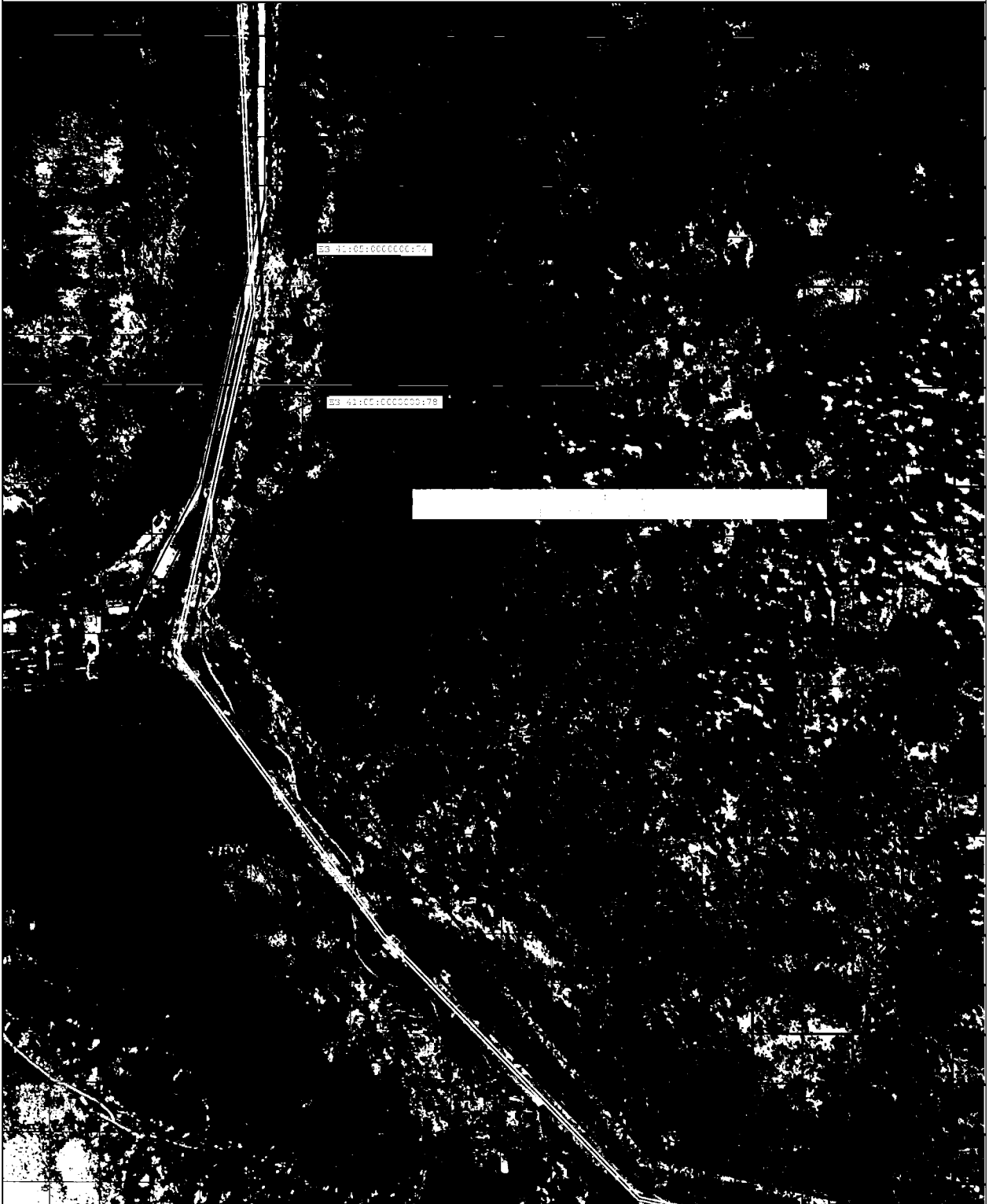

Условные обозначения:

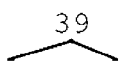

39

- проектные границы публичного сервитута и характерные точки

- контур крайних проводов воздушных линий электропередачи



- границы и номера земельных участков, в отношении которых испрашивается публичный сервитут

- установленные границы административно-территориальных образований

Масштаб 1:10 000





Схема расположения границ публичного сервитута

Выносной лист 4

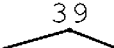

Условные обозначения:

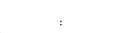
Масштаб 1:10 000

-  - проектные границы публичного сервитута и характерные точки
-  - контур крайних проводов воздушных линий электропередачи
-  - границы и номера земельных участков, в отношении которых испрашивается публичный сервитут
-  - установленные границы административно-территориальных образований

## Схема расположения границ публичного сервитута

Выносной лист 5

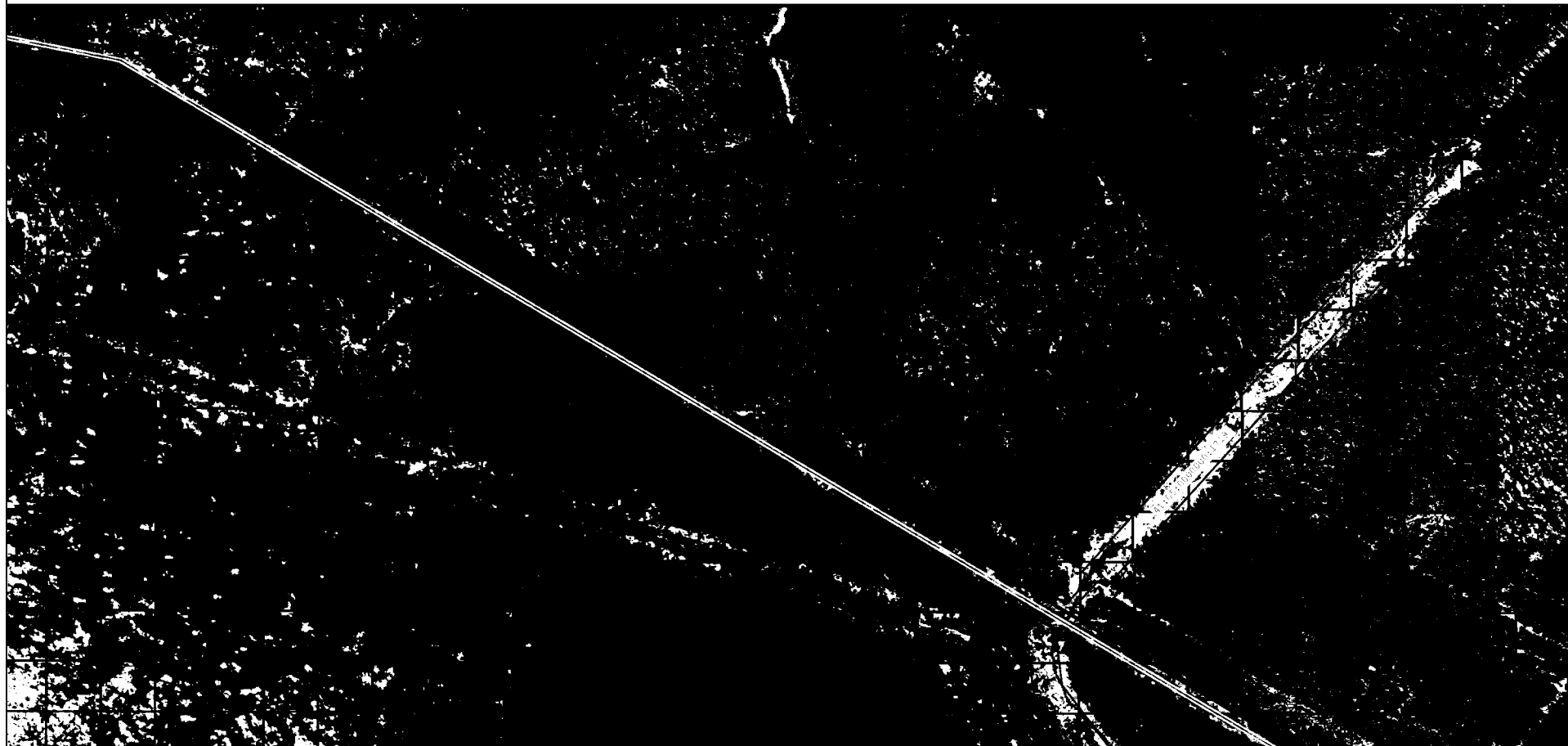

## Условные обозначения:

Масштаб 1:10 000





-  39 - проектные границы публичного сервитута и характерные точки
-  - контур крайних проводов воздушных линий электропередачи
-  - границы и номера земельных участков, в отношении которых испрашивается публичный сервитут
-  - установленные границы административно-территориальных образований

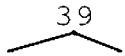

Схема расположения границ публичного сервитута

Выносной лист 6

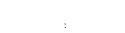

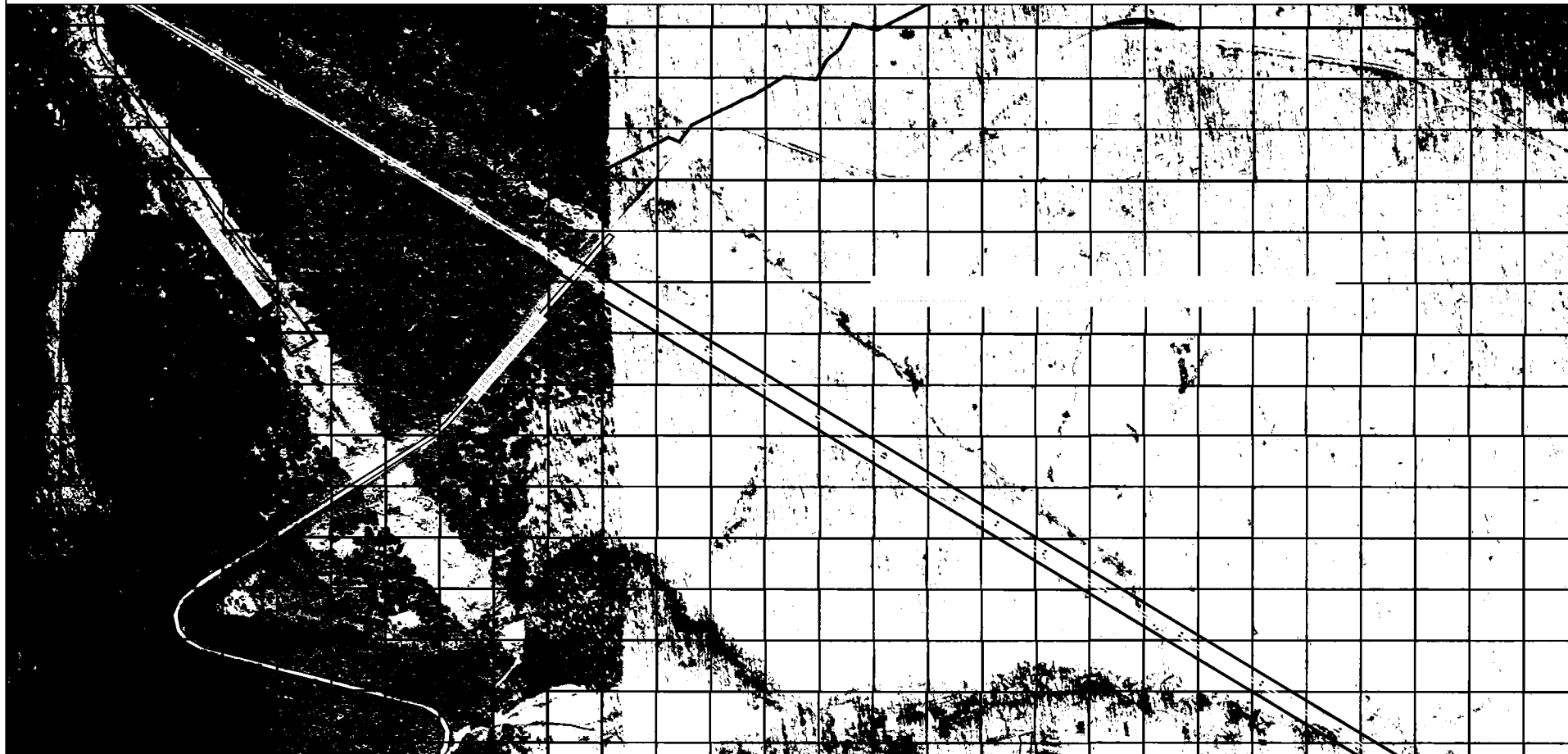
**Условные обозначения:**

39

- проектные границы публичного сервитута и характерные точки

- контур крайних проводов воздушных линий электропередачи

- границы и номера земельных участков, в отношении которых испрашивается публичный сервитут

- установленные границы административно-территориальных образований

**Масштаб 1:10 000**

Схема расположения границ публичного сервитута

Выносной лист 7

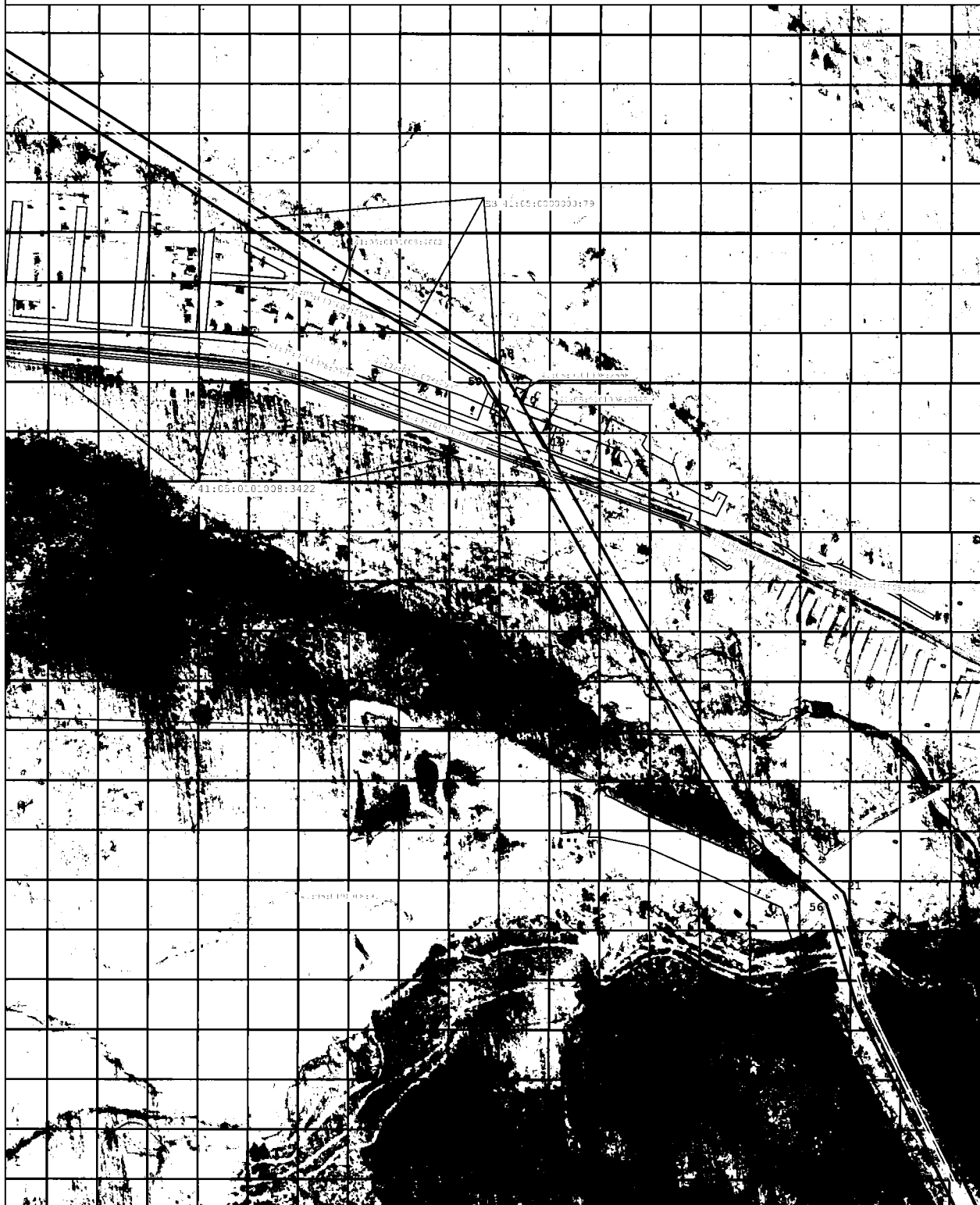

Условные обозначения:

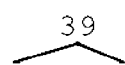

39 - проектные границы публичного сервитута и характерные точки

- контур крайних проводов воздушных линий электропередачи

- границы и номера земельных участков, в отношении которых испрашивается публичный сервитут

- установленные границы административно-территориальных образований



Масштаб 1:10 000

## Схема расположения границ публичного сервитута

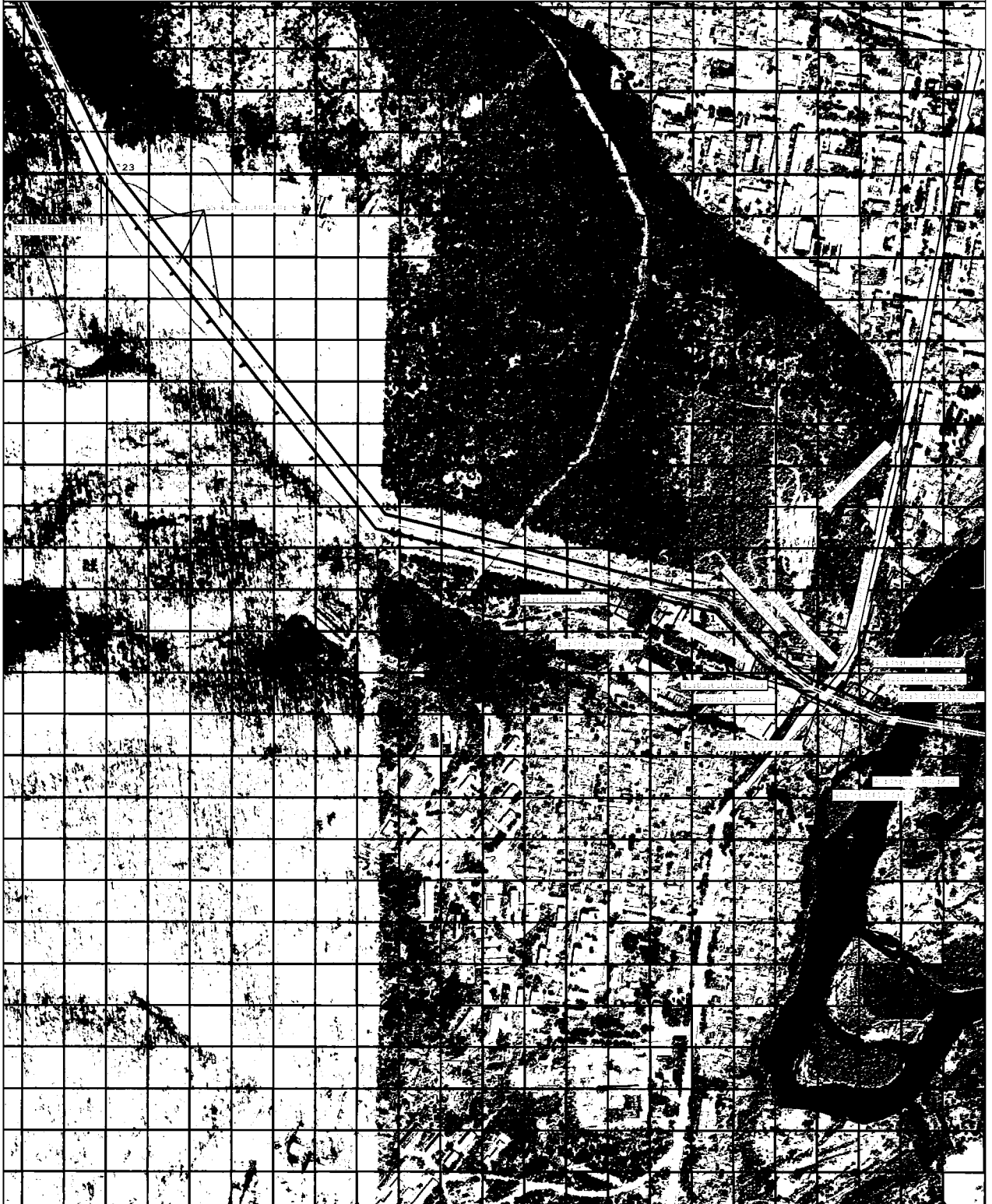
Выносной лист 8



Условные обозначения:

- 39 - проектные границы публичного сервитута и характерные точки
-  - контур крайних проводов воздушных линий электропередачи
-  - границы и номера земельных участков, в отношении которых испрашивается публичный сервитут
-  - установленные границы административно-территориальных образований

Масштаб 1:12 000

Схема расположения границ публичного сервитута

Выносной лист 9

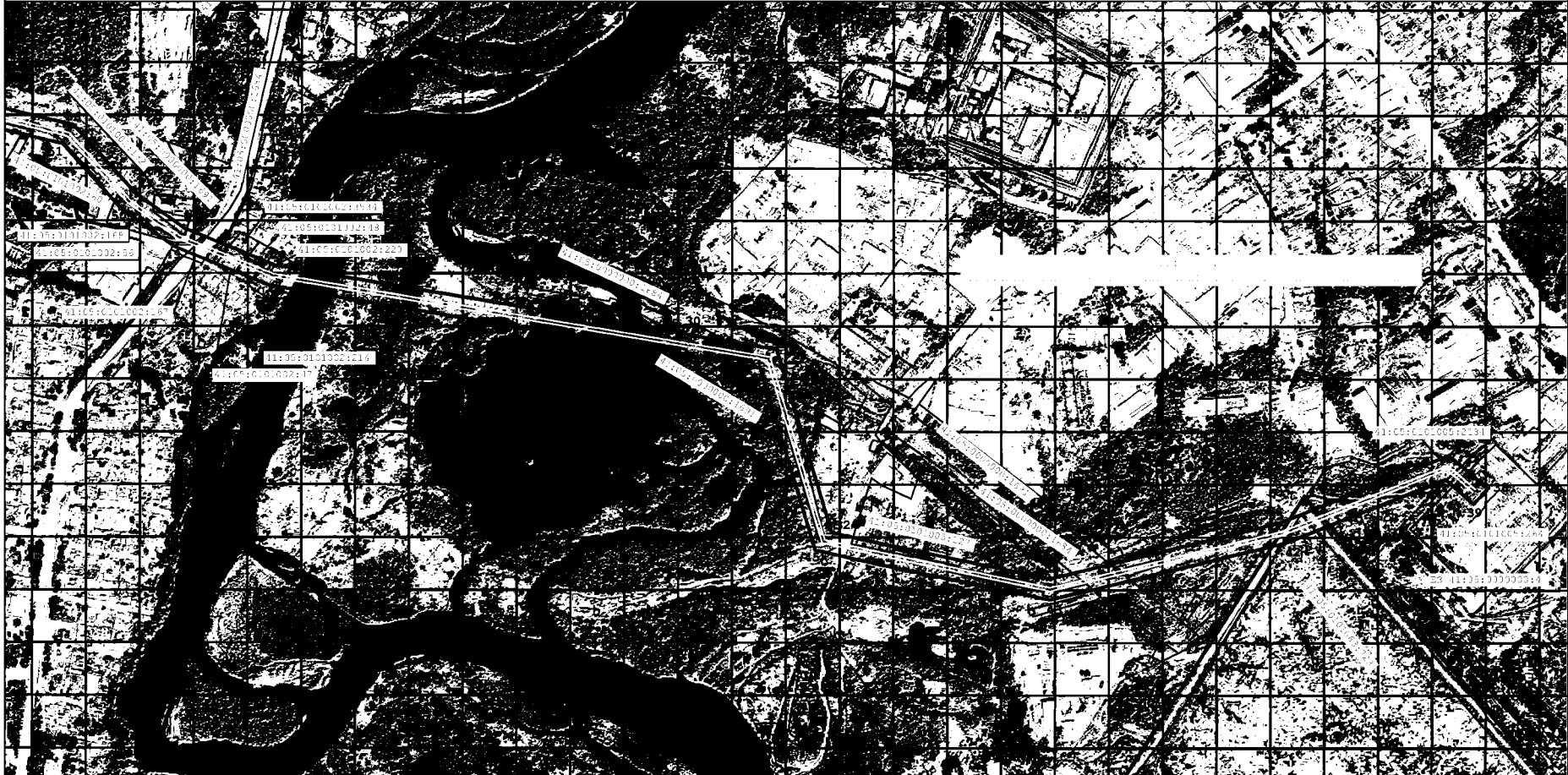

Условные обозначения:

39

- проектные границы публичного сервитута и характерные точки

- контур крайних проводов воздушных линий электропередачи

- границы и номера земельных участков, в отношении которых испрашивается публичный сервитут

- установленные границы административно-территориальных образований

Масштаб 1:10 000