



**МИНИСТЕРСТВО ИМУЩЕСТВЕННЫХ
И ЗЕМЕЛЬНЫХ ОТНОШЕНИЙ
КАМЧАТСКОГО КРАЯ**

ПРИКАЗ

14.02.2025 № 8-Н

г. Петропавловск-Камчатский

**Об установлении публичного сервитута в целях эксплуатации
объекта электросетевого хозяйства «Сооружение ВЛЭП 35 кВ
на деревянных опорах протяженностью 25 км»
с кадастровым номером 41:05:0000000:933**

В соответствии со статьей 23, главой V.7 Земельного кодекса Российской Федерации, статьей 3.6 Федерального закона от 25.10.2001 № 137-ФЗ «О введении в действие Земельного кодекса Российской Федерации», Схемой территориального планирования Камчатского края, утвержденной Постановлением Правительства Камчатского края от 12.12.2022 № 669-П, руководствуясь пунктом 24.3 Положения о Министерстве имущественных и земельных отношений Камчатского края, утвержденного постановлением Правительства Камчатского края от 27.09.2022 № 508-П, на основании ходатайства Публичного акционерного общества энергетики и электрификации «Камчатскэнерго» от 16.01.2025

ПРИКАЗЫВАЮ:

1. Установить публичный сервитут в пользу Публичного акционерного общества энергетики и электрификации «Камчатскэнерго» (ОГРН 1024101024078, ИНН 4100000668), место нахождения: Камчатский край, г.о. Петропавловск-Камчатский, почтовый адрес: Камчатский край, г. Петропавловск-Камчатский, ул. Набережная, д. 10, адрес электронной почты: sekr1@kamenergo.ru (далее – обладатель публичного сервитута), в целях эксплуатации объекта электросетевого хозяйства регионального значения и его неотъемлемых технологических частей «Сооружение ВЛЭП 35 КВ на деревянных опорах протяженностью 25 км» с кадастровым номером 41:05:0000000:933, местоположение: Камчатский край, р-н Елизовский, от ПС Сосновка до ПС ТПК до ПС Паратунка, а также в целях переоформления права

аренды земельных участков под вышеуказанным объектом электросетевого хозяйства (далее – публичный сервитут). Публичный сервитут устанавливается в отношении земель и следующих земельных участков:

1) с кадастровым номером 41:05:0000000:26 (Единое землепользование), адрес (местоположение): Камчатский край, р-н. Елизовский, в составе обособленных (условных) участков с кадастровыми номерами: 41:05:0101096:121, 41:05:0101097:5;

2) с кадастровым номером 41:05:0000000:78 (Единое землепользование), адрес (местоположение): Камчатский край, р-н. Елизовский, в составе обособленных (условных) участков с кадастровыми номерами: 41:05:0101103:825, 41:05:0101103:840, 41:05:0101103:841, 41:05:0101103:842, 41:05:0101103:843, 41:05:0101103:844, 41:05:0101103:845, 41:05:0101103:846, 41:05:0101103:847, 41:05:0101103:848, 41:05:0101103:849, 41:05:0101103:850, 41:05:0101103:851, 41:05:0101103:852, 41:05:0101103:853, 41:05:0101103:854, 41:05:0101103:855, 41:05:0101103:856, 41:05:0101103:857, 41:05:0101103:858, 41:05:0101103:859, 41:05:0101103:860, 41:05:0101103:861, 41:05:0101103:862, 41:05:0101103:863, 41:05:0101103:864, 41:05:0101103:865, 41:05:0101103:866, 41:05:0101103:867, 41:05:0101103:868, 41:05:0101103:869, 41:05:0101103:870, 41:05:0101103:871, 41:05:0101103:872, 41:05:0101103:873, 41:05:0101103:874, 41:05:0101103:875, 41:05:0101103:876, 41:05:0101103:877, 41:05:0101103:878, 41:05:0101103:879, 41:05:0101103:880, 41:05:0101103:881, 41:05:0101103:882, 41:05:0101103:883, 41:05:0101103:884, 41:05:0101103:885, 41:05:0101103:886, 41:05:0101103:887, 41:05:0101103:888, 41:05:0101103:889, 41:05:0101103:890, 41:05:0101103:891, 41:05:0101103:892, 41:05:0101103:893, 41:05:0101103:894, 41:05:0101103:895, 41:05:0101103:896, 41:05:0101103:897, 41:05:0101103:898, 41:05:0101103:899, 41:05:0101103:900, 41:05:0101103:901, 41:05:0101103:902, 41:05:0101103:903, 41:05:0101103:904, 41:05:0101103:905, 41:05:0101103:906, 41:05:0101103:907, 41:05:0101103:908, 41:05:0101103:909, 41:05:0101103:910, 41:05:0101103:911, 41:05:0101103:912, 41:05:0101103:913, 41:05:0101103:914, 41:05:0101103:915, 41:05:0101103:916, 41:05:0101103:917, 41:05:0101103:918, 41:05:0101103:919, 41:05:0101103:920, 41:05:0101103:921, 41:05:0101103:922, 41:05:0101103:923, 41:05:0101103:924, 41:05:0101103:925, 41:05:0101103:926, 41:05:0101103:927, 41:05:0101103:928, 41:05:0101103:929, 41:05:0101103:930, 41:05:0101103:931, 41:05:0101103:932, 41:05:0101103:933, 41:05:0101103:934, 41:05:0101103:935, 41:05:0101103:936, 41:05:0101103:937, 41:05:0101103:938, 41:05:0101103:939, 41:05:0101103:940, 41:05:0101091:65, 41:05:0101091:66, 41:05:0101091:67, 41:05:0101091:68, 41:05:0101091:69, 41:05:0101091:70, 41:05:0101091:71, 41:05:0101091:72, 41:05:0101012:719, 41:05:0101012:720, 41:05:0101012:721, 41:05:0101012:722, 41:05:0101012:723, 41:05:0101012:724, 41:05:0101012:725, 41:05:0101012:726, 41:05:0101012:727, 41:05:0101012:728, 41:05:0101012:729, 41:05:0101012:730, 41:05:0101012:731, 41:05:0101012:732, 41:05:0101012:733, 41:05:0101012:734, 41:05:0101012:735, 41:05:0101012:736, 41:05:0101012:737, 41:05:0101012:738, 41:05:0101012:739, 41:05:0101012:740, 41:05:0101012:741, 41:05:0101012:742, 41:05:0101012:743, 41:05:0101012:744, 41:05:0101012:745, 41:05:0101012:746, 41:05:0101012:747, 41:05:0101012:748,

41:05:0101012:749, 41:05:0101012:750, 41:05:0101012:751, 41:05:0101012:752,
 41:05:0101012:753, 41:05:0101012:754, 41:05:0101012:755, 41:05:0101012:756,
 41:05:0101012:757, 41:05:0101012:758, 41:05:0101012:759, 41:05:0101012:760,
 41:05:0101012:761, 41:05:0101012:762, 41:05:0101012:763, 41:05:0101012:764,
 41:05:0101012:765, 41:05:0101012:766, 41:05:0101012:767, 41:05:0101012:768,
 41:05:0101012:769, 41:05:0101012:770, 41:05:0101012:771, 41:05:0101012:772,
 41:05:0101012:773, 41:05:0101012:774, 41:05:0101012:775, 41:05:0101012:776,
 41:05:0101012:777, 41:05:0101012:778, 41:05:0101012:779, 41:05:0101012:780,
 41:05:0101012:781, 41:05:0101012:782, 41:05:0101012:783, 41:05:0101012:784,
 41:05:0101012:785, 41:05:0101012:786, 41:05:0101012:787, 41:05:0101012:788,
 41:05:0101012:789, 41:05:0101012:790, 41:05:0101012:791, 41:05:0101012:792,
 41:05:0101012:793;

3) с кадастровым номером 41:05:0000000:79 (Единое землепользование), адрес (местоположение): Камчатский край, р-н. Елизовский, в составе обособленных (условных) участков с кадастровыми номерами:
 41:05:0101101:320, 41:05:0101101:321, 41:05:0101101:322, 41:05:0101101:323,
 41:05:0101101:324, 41:05:0101101:325, 41:05:0101101:326, 41:05:0101101:327,
 41:05:0101101:328, 41:05:0101101:329, 41:05:0101101:330, 41:05:0101101:331,
 41:05:0101101:332, 41:05:0101101:333, 41:05:0101101:334, 41:05:0101101:335,
 41:05:0101101:336, 41:05:0101101:337, 41:05:0101101:338, 41:05:0101101:339,
 41:05:0101101:340, 41:05:0101101:341, 41:05:0101103:826, 41:05:0101103:830,
 41:05:0101103:831, 41:05:0101096:192, 41:05:0101097:13, 41:05:0101097:16,
 41:05:0101097:17, 41:05:0101097:18, 41:05:0101097:19, 41:05:0101097:20,
 41:05:0101097:21, 41:05:0101097:22, 41:05:0101097:23, 41:05:0101097:24,
 41:05:0101097:25, 41:05:0101097:29, 41:05:0101097:30, 41:05:0101097:31,
 41:05:0101097:32, 41:05:0101097:33, 41:05:0101097:34, 41:05:0101097:35,
 41:05:0101097:36, 41:05:0101097:37, 41:05:0101097:38, 41:05:0101097:39,
 41:05:0101097:40, 41:05:0101097:41, 41:05:0101097:42, 41:05:0101097:43,
 41:05:0101097:44, 41:05:0101097:45, 41:05:0101097:46, 41:05:0101097:47,
 41:05:0101097:48, 41:05:0101097:49, 41:05:0101097:50, 41:05:0101097:51,
 41:05:0101097:52, 41:05:0101097:53, 41:05:0101097:54, 41:05:0101097:55,
 41:05:0101097:56, 41:05:0101097:57, 41:05:0101097:58, 41:05:0101097:59,
 41:05:0101097:60, 41:05:0101097:61, 41:05:0101097:62, 41:05:0101097:63,
 41:05:0101097:64, 41:05:0101097:65, 41:05:0101097:66, 41:05:0101097:67,
 41:05:0101097:68, 41:05:0101097:69, 41:05:0101097:70, 41:05:0101097:71,
 41:05:0101097:72, 41:05:0101097:73, 41:05:0101097:74, 41:05:0101097:75,
 41:05:0101097:76, 41:05:0101097:77, 41:05:0101097:78, 41:05:0101097:79,
 41:05:0101097:80, 41:05:0101097:81, 41:05:0101100:153, 41:05:0101100:154;

4) с кадастровым номером 41:05:0101101:135, адрес (местоположение): Камчатский край, р-н Елизовский, снт Березка, совхоза "Термальный", район п. Термальный;

5) с кадастровым номером 41:05:0101101:193, адрес (местоположение): Камчатский край, р-н Елизовский, снт Березка, совхоза "Термальный", район п. Термальный;

6) с кадастровым номером 41:05:0101101:196, адрес (местоположение): местоположение установлено относительно ориентира, расположенного за пределами участка. Почтовый адрес ориентира: Камчатский край, р-н Елизовский, снт Березка, совхоза "Термальный", район п. Термальный;

7) с кадастровым номером 41:05:0101101:197, адрес (местоположение): Камчатский край, р-н Елизовский, снт Березка, совхоза "Термальный", район п. Термальный;

8) с кадастровым номером 41:05:0101101:201, адрес (местоположение): Камчатский край, р-н Елизовский, снт Березка, совхоза "Термальный", район п. Термальный;

9) с кадастровым номером 41:05:0101101:202, адрес (местоположение): Камчатский край, р-н Елизовский, снт Березка, совхоза "Термальный", район п. Термальный;

10) с кадастровым номером 41:05:0101101:205, адрес (местоположение): местоположение установлено относительно ориентира, расположенного за пределами участка. Почтовый адрес ориентира: Камчатский край, р-н Елизовский, снт Березка, совхоза "Термальный", район п. Термальный;

11) с кадастровым номером 41:05:0101101:211, адрес (местоположение): Камчатский край, р-н Елизовский, снт Березка, совхоза "Термальный", район п. Термальный;

12) с кадастровым номером 41:05:0101101:230, адрес (местоположение): местоположение установлено относительно ориентира, расположенного за пределами участка, ориентир здание рыбоперерабатывающего завода. Участок находится примерно в 300 м от ориентира по направлению на север. Почтовый адрес ориентира: Камчатский край, р-н Елизовский, п. Термальный;

13) с кадастровым номером 41:05:0101101:25, адрес (местоположение): Камчатский край, Елизовский р-н, п. Термальный, в районе СТ "Березка";

14) с кадастровым номером 41:05:0101101:5, адрес (местоположение): Камчатский край, р-н. Елизовский, снт. Березка;

15) с кадастровым номером 41:05:0101101:562, адрес (местоположение): Российская Федерация, Камчатский край, Елизовский район, п. Термальный;

16) с кадастровым номером 41:05:0101101:570, адрес (местоположение): Российская Федерация, Камчатский край, Елизовский муниципальный район, Паратунское сельское поселение, п. Термальный;

17) с кадастровым номером 41:05:0101101:95, адрес (местоположение): местоположение установлено относительно ориентира, расположенного за пределами участка. Почтовый адрес ориентира: Камчатский край, р-н Елизовский, снт Березка, совхоза "Термальный", район п. Термальный, уч. 77;

18) с кадастровым номером 41:05:0101101:96, адрес (местоположение): Камчатский край, р-н Елизовский, снт Березка, совхоза "Термальный", район п. Термальный;

19) с кадастровым номером 41:05:0101101:98, адрес (местоположение): Камчатский край, р-н Елизовский, снт Березка, совхоза "Термальный", район п. Термальный;

20) с кадастровым номером 41:05:0101103:1246, адрес (местоположение): Российская Федерация, Камчатский край, Елизовский муниципальный район, Паратунское сельское поселение, квартал 5 части выделов 18, 28, 32, 33, 49, квартал 20 части выделов 4, 7, 8, 14, 15, квартал 21 части выделов 1, 3, 9, 11, 12, 13, 15, 16, 18, 21, 23, 24, 27, 28, квартал 23 части выделов 5, 7, 9, 10, 14, 18, 19, 21, 28, 30, квартал 24 части выделов 17, 18, квартал 25 части выделов 5, 10, 17, 18 Паратунского участкового лесничества Елизовского лесничества;

21) с кадастровым номером 41:05:0101103:795, адрес (местоположение): местоположение установлено относительно ориентира, расположенного за пределами участка. Ориентир Здание административного корпуса. Участок находится примерно в 400 м, по направлению на северо-запад от ориентира. Почтовый адрес ориентира: Камчатский край, р-н Елизовский, с. Паратунка;

22) с кадастровым номером 41:05:0101103:151, адрес (местоположение): Местоположение установлено относительно ориентира, расположенного за пределами участка. Почтовый адрес ориентира: Камчатский край, р-н Елизовский, снт Камчатбургеотермия, р-н руч. Заячьего;

23) с кадастровым номером 41:05:0000000:40, адрес (местоположение): Камчатский край, р-н. Елизовский;

24) с кадастровым номером 41:05:0101091:260, адрес (местоположение): Российская Федерация, Камчатский край, р-н Елизовский, Николаевское с.п.;

25) с кадастровым номером 41:05:0101091:31, адрес (местоположение): местоположение установлено относительно ориентира, расположенного за пределами участка. Ориентир Жилой дом. Участок находится примерно в 50 м, по направлению на север от ориентира. Почтовый адрес ориентира: Камчатский край, р-н. Елизовский, с. Сосновка, ул. Тимирязева, д. 38;

26) с кадастровым номером 41:05:0101012:1424, адрес (местоположение): Камчатский край, р-н Елизовский;

27) с кадастровым номером 41:05:0101012:1983, адрес (местоположение): Российская Федерация, Камчатский край, Елизовский р-н, с. Николаевка;

28) с кадастровым номером 41:05:0101097:11, адрес (местоположение): местоположение установлено относительно ориентира, расположенного за пределами участка. Ориентир а.п. 12. Участок находится примерно в 1750 м, по направлению на юг от ориентира. Почтовый адрес ориентира: Камчатский край, р-н. Елизовский;

29) с кадастровым номером 41:05:0101097:2, адрес (местоположение): Российская Федерация, Камчатский край, Елизовский м. р-н, Паратунское с.п., с. Паратунка, ул. Алые паруса, з/у 4;

30) с кадастровым номером 41:05:0101097:237, адрес (местоположение): Российская Федерация, Камчатский край, Елизовский район, Елизовское лесничество квартал 27 части выделов 5, 6, 7, 11, 12, 13, 19, 21, 24, 25, 26, 32, 35, 37, 44, 52, 56, 57, 59, квартал 29 части выделов 4, 6, квартал 30 части выделов 2, 4 Паратунского участкового лесничества;

31) с кадастровым номером 41:05:0101097:255, адрес (местоположение): Российская Федерация, Камчатский край, Елизовский муниципальный район, Паратунское сельское поселение, с. Паратунка;

32) с кадастровым номером 41:05:0101097:256, адрес (местоположение): Российская Федерация, Камчатский край, Елизовский муниципальный р-н, с/п Паратунское, п. Термальный;

33) с кадастровым номером 41:05:0101097:274, адрес (местоположение): Российская Федерация, Камчатский край, Елизовский район, Елизовское лесничество, квартал 28 части выделов 1, 4, 7, квартал 30 части выделов 4, 5, 10, 11, 12, 13, 14, квартал 31 части выделов 7, 8, 17 Паратунского участкового лесничества;

34) с кадастровым номером 41:05:0101097:277, адрес (местоположение): Российская Федерация, Камчатский край, Елизовский муниципальный район, Елизовское лесничество, квартал 27 части выделов 5, 6, 11, 12, 16, 19, 20, 21, 24, 25, 26, 32, 35, 37, 41, 52, 56, 57, 59, квартал 28 части выделов 3, 7, квартал 29 части выделов 4, 6, квартал 30 части выделов 4, 2 Паратунского участкового лесничества;

35) с кадастровым номером 41:05:0101097:279, адрес (местоположение): Российская Федерация, Камчатский край, Елизовский муниципальный район, Паратунское сельское поселение, с. Паратунка;

36) с кадастровым номером 41:05:0101097:283, адрес (местоположение): Российская Федерация, Камчатский край, Елизовский муниципальный район, Паратунское сельское поселение, с. Паратунка;

37) с кадастровым номером 41:05:0101097:95, адрес (местоположение): Камчатский край, Елизовский район, Елизовское лесничество: Паратунское участковое лесничество квартал 10 выдела 8, 12, 13, 14, 15, 16, 17, 18, квартал 11 выдела 1, 2, 3, 4, 5, 6, 7, 8, 9, 10, 11, 12, 13, 14, 15, 16, 16, 17, квартал 25 выдела 10, 18, квартал 27 выдела 1, 2, 5, 6, 7, 8, 10, 11, 12, 13, 14, 15, 16, 19, 20, 21, 22, 23, 24, 25, 26, 28, 29, 30, 31, 32, 33, 34, 35, 36, 37, 38, 39, 41, 44, 46, 47, 49, 50, 51, 52, 53, 54, 55, 56, 57, 58, 59, 61, 62, квартал 28 выдела 3, 5, 7, квартал 29 выдела 1, 2, 3, 4, 5, 6, 7, 9, 15, квартал 30 выдела 2, 3, 4, 9, квартал 31 выдел 1;

38) с кадастровым номером 41:05:0101100:112, адрес (местоположение): Местоположение установлено относительно ориентира, расположенного за пределами участка. Ориентир жилой дом. Участок находится примерно в 50 м, по направлению на запад от ориентира. Почтовый адрес ориентира: Камчатский край, р-н. Елизовский, п. Термальный, ул. Зеленая, д. 5;

39) с кадастровым номером 41:05:0101100:158, адрес (местоположение): край Камчатский, р-н Елизовский, п. Термальный, ул. Зеленая;

40) с кадастровым номером 41:05:0000000:1723, адрес (местоположение): местоположение установлено относительно ориентира, расположенного за пределами участка. Ориентир жилой дом. Участок находится примерно в 281 м от ориентира по направлению на юго-запад. Почтовый адрес ориентира: Камчатский край, Елизовский р-н, с Паратунка, ул Нагорная, д 32;

41) с кадастровым номером 41:05:0000000:1865, адрес (местоположение): Российская Федерация, Камчатский край, Елизовский р-н,

Елизовское лесничество, квартал 25 часть выдела 4, квартал 25 части выделов 2, 5, 10, 16, 17, 18, 19, квартал 24 часть выдела 18, квартал 27 часть выдела 29, квартал 31 части выделов 1, 2, 19 Паратунского участкового лесничества;

42) с кадастровым номером 41:05:0000000:1870, адрес (местоположение): Российская Федерация, Камчатский край, Елизовский район, п.Термальный;

43) с кадастровым номером 41:05:0000000:1878, адрес (местоположение): Российская Федерация, Камчатский край, р-н Елизовский, п. Термальный;

44) с кадастровым номером 41:05:0000000:1990, адрес (местоположение): Российская Федерация, Камчатский край, Елизовский р-н, Николаевское с.п.;

45) с кадастровым номером 41:05:0000000:2009, адрес (местоположение): Российская Федерация, Камчатский край, Елизовский р-н;

46) с кадастровым номером 41:05:0000000:2010, адрес (местоположение): Российская Федерация, Камчатский край, Елизовский муниципальный район, муниципальное образование "Паратунское сельское поселение", Елизовское лесничество квартал 29 части выделов 8, 10, 11, квартал 31 части выделов 2, 3, 4, 6, 9, 10, 12, 13 Паратунского участкового лесничества;

47) с кадастровым номером 41:05:0000000:2011, адрес (местоположение): Российская Федерация, Камчатский край, Елизовский р-н, Николаевское сельское поселение;

48) с кадастровым номером 41:05:0000000:2068, адрес (местоположение): Российская Федерация, Камчатский край, Елизовский муниципальный р-н, с.п. Паратунское, п. Термальный;

49) с кадастровым номером 41:05:0000000:2096, адрес (местоположение): Российская Федерация, Камчатский край, Елизовский муниципальный район, Паратунское с/п, п. Термальный;

50) с кадастровым номером 41:05:0000000:2100, адрес (местоположение): Российская Федерация, Камчатский край, Елизовский р-н;

51) с кадастровым номером 41:05:0000000:2106, адрес (местоположение): Камчатский край, Елизовский район, Елизовское лесничество квартал 29 части выделов 10, 11 квартал 31 части выделов 2, 3, 6, 10 Паратунского участкового лесничества;

52) с кадастровым номером 41:05:0000000:2110, адрес (местоположение): Российская Федерация, Камчатский край, Елизовский м.р-н, Паратунское с.п.;

53) с кадастровым номером 41:05:0000000:2111, адрес (местоположение): Российская Федерация, Камчатский край, Елизовский м.р-н, Паратунское с.п.;

54) с кадастровым номером 41:05:0000000:39, адрес (местоположение): Камчатский край, р-н. Елизовский;

55) с кадастровым номером 41:05:0101097:86, адрес (местоположение): Российская Федерация, Камчатский край, Елизовский муниципальный район,

муниципальное образование "Паратунское сельское поселение", Елизовское лесничество квартал 30 части выделов 3, 5, 6, 10, 15, 19 Паратунского участкового лесничества.

2. Утвердить границы публичного сервитута согласно приложению к настоящему приказу.

3. Определить, что публичный сервитут устанавливается на срок 49 лет со дня внесения сведений о нём в Единый государственный реестр недвижимости.

4. Публичный сервитут устанавливается в целях размещения инженерного сооружения, требующего установления зон с особыми условиями использования территории. Нормативный акт, определяющий порядок установления зон с особыми условиями использования территории и содержание ограничений прав на земельные участки в границах таких зон – Правила установления охранных зон объектов электросетевого хозяйства и особых условий использования земельных участков, расположенных в границах таких зон, утвержденные постановлением Правительства Российской Федерации от 24.02.2009 № 160.

5. Плата за публичный сервитут не устанавливается, в том числе в отношении земельных участков, находящихся в частной собственности.

6. График проведения работ при осуществлении деятельности, для обеспечения которой устанавливается публичный сервитут в отношении земель или земельных участков, находящихся в государственной или муниципальной собственности и не предоставленных гражданам или юридическим лицам: ежегодно с 1 января по 31 декабря.

7. Владелец публичного сервитута обязан:

1) привести земельный участок в состояние, пригодное для его использования в соответствии с разрешенным использованием, в срок не позднее чем три месяца после завершения строительства, капитального или текущего ремонта, реконструкции, эксплуатации, консервации, сноса инженерного сооружения, для размещения которого был установлен публичный сервитут;

2) снести объекты, размещенные им на основании публичного сервитута, и осуществить при необходимости рекультивацию земельного участка в срок не позднее чем шесть месяцев с момента прекращения публичного сервитута.

8. Отделу земельных отношений Министерства имущественных и земельных отношений Камчатского края обеспечить:

1) опубликование настоящего приказа на «Официальном интернет-портале правовой информации» (www.pravo.gov.ru) в течение 10 календарных дней со дня его принятия;

2) опубликование настоящего приказа в официальном печатном издании Губернатора и Правительства Камчатского края «Официальные ведомости» в течение 30 календарных дней со дня его принятия;

3) размещение настоящего приказа на официальном сайте исполнительных органов Камчатского края в информационно-телекоммуникационной сети «Интернет» в течение 5 рабочих дней со дня его принятия;

4) направление копии настоящего приказа в орган регистрации прав в течение 5 рабочих дней со дня его принятия;

5) направление копии настоящего приказа обладателю публичного сервитута, а также сведений о лицах, являющихся правообладателями земельных участков, сведений о лицах, подавших заявления об учете их прав (обременений прав) на земельные участки, способах связи с ними, копии документов, подтверждающих права указанных лиц на земельные участки, в течение 5 рабочих дней со дня его принятия.

9. Контроль за исполнением настоящего приказа оставляю за собой.

10. Настоящий приказ вступает в силу после дня его официального опубликования.

Министр

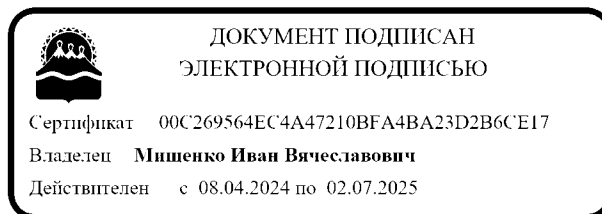

И.В. Мищенко

Приложение к приказу Министерства
имущественных и земельных
отношений Камчатского края
от 14.02.2025 № 8-Н

**ОПИСАНИЕ МЕСТОПОЛОЖЕНИЯ ГРАНИЦ
ПУБЛИЧНОГО СЕРВИТУТА**

в отношении земель и земельных участков для их использования в целях
эксплуатации объекта электросетевого хозяйства:
«Сооружение ВЛЭП 35 КВ на деревянных опорах протяженностью 25 км»
с кадастровым номером 41:05:0000000:933
(наименование объекта, местоположение границ которого описано (далее – объект))

Раздел 1

Сведения об объекте

№ п/п	Характеристики объекта	Описание характеристик
1	2	3
1	Местоположение объекта	Камчатский край, Елизовский район.
2	Площадь объекта ± величина погрешности определения площади (Р ± ΔР)	837 522 ± 320
3	Иные характеристики объекта	<p>Вид объекта реестра границ: Граница публичного сервитута Кадастровый номер квартала: 41:05:0000000</p> <p>Вид или наименование публичного сервитута по документу: Границы публичного сервитута в целях размещения объекта: «Сооружение ВЛЭП 35 кВ на деревянных опорах, кадастровый номер 41:05:0000000:933»</p> <p>Цель установления публичного сервитута: Размещение объектов электросетевого хозяйства, тепловых сетей, водопроводных сетей, сетей водоотведения, линий и сооружений связи, линейных объектов системы газоснабжения, нефтепроводов и нефтепродуктопроводов, их неотъемлемых технологических частей, если указанные объекты являются объектами федерального, регионального или местного значения, либо необходимы для организации электро-, газо-, тепло-, водоснабжения населения и водоотведения, подключения (технологического присоединения) к сетям инженерно-технического обеспечения, либо переносятся в связи с изъятием земельных участков, на которых они ранее располагались, для государственных или муниципальных нужд (далее также - инженерные сооружения)</p> <p>Срок публичного сервитута: продолжительность: 49 лет</p> <p>Обладатель публичного сервитута: Юридическое лицо, зарегистрированное в Российской Федерации Публичное акционерное общество энергетики и электрификации "Камчатскэнерго" (ИНН: 4100000668, ОГРН: 1024101024078, адрес эл. почты: sek1@kamenergo.ru, почтовый адрес: 683000, Камчатский край, г. Петропавловск-Камчатский, ул. Набережная, 10).</p>

Раздел 2

Сведения о местоположении границ объекта					
I. Система координат МСК-41, зона I					
2. Сведения о характерных точках границ объекта					
Обозначение характерных точек границ	Координаты, м		Метод определения координат характерной точки	Средняя квадратическая погрешность положения характерной точки (Mt), м	Описание обозначения точки на местности (при наличии)
	X	Y			
1	2	3	4	5	6
1	568 064,48	1 389 197,12	Аналитический метод	0,10	—
2	568 079,81	1 389 164,55		0,10	
3	568 118,26	1 389 182,65		0,10	
4	568 161,18	1 389 100,17		0,10	
5	568 121,66	1 389 046,48		0,10	
6	567 797,11	1 388 144,83		0,10	
7	567 703,03	1 388 124,27		0,10	
8	565 680,95	1 387 718,97		0,10	
9	564 690,87	1 386 599,82		0,10	
10	563 782,65	1 385 305,57		0,10	
11	563 667,66	1 385 299,48		0,10	
12	563 207,64	1 385 497,07		0,10	
13	562 240,69	1 386 847,42		0,10	
14	560 429,78	1 386 662,80		0,10	
15	560 253,28	1 386 677,93		0,10	
16	559 198,04	1 386 219,02		0,10	
17	559 059,97	1 386 273,99		0,10	
18	557 659,34	1 386 172,52		0,10	
19	557 137,97	1 385 730,79		0,10	
20	555 545,78	1 384 393,48		0,10	
21	554 251,80	1 384 602,05		0,10	
22	554 164,91	1 384 614,57		0,10	
23	553 954,53	1 384 401,37		0,10	
24	553 599,14	1 384 428,72		0,10	
25	553 679,70	1 384 477,15		0,10	
26	553 601,36	1 384 740,70		0,10	
27	553 580,16	1 384 791,50		0,10	
28	553 546,93	1 384 777,63		0,10	
29	553 567,40	1 384 728,60		0,10	
30	553 637,24	1 384 493,63		0,10	
31	553 541,83	1 384 436,27		0,10	
32	553 190,04	1 384 225,48		0,10	
33	552 527,48	1 383 831,06		0,10	
34	552 437,73	1 383 777,59		0,10	
35	552 044,55	1 383 542,24		0,10	
36	551 299,52	1 383 097,93		0,10	
37	551 074,62	1 383 413,78		0,10	
38	551 017,28	1 383 463,81		0,10	
39	550 984,32	1 383 490,16		0,10	
40	550 974,79	1 383 478,23		0,10	
41	550 951,22	1 383 459,50		0,10	
42	550 977,92	1 383 425,92		0,10	
43	551 042,13	1 383 369,15		0,10	
44	551 285,95	1 383 029,62		0,10	
45	552 069,95	1 383 497,83		0,10	
46	552 461,87	1 383 731,69		0,10	
47	552 556,86	1 383 787,99		0,10	

Раздел 2

Сведения о местоположении границ объекта					
1	2	3	4	5	6
48	553 211,68	1 384 178,54	Аналитический метод	0,10	—
49	553 574,62	1 384 394,50		0,10	
50	553 968,42	1 384 364,19		0,10	
51	554 177,77	1 384 576,34		0,10	
52	554 246,37	1 384 566,46		0,10	
53	555 556,31	1 384 355,32		0,10	
54	557 161,19	1 385 703,27		0,10	
55	557 673,66	1 386 137,46		0,10	
56	559 054,33	1 386 237,49		0,10	
57	559 198,65	1 386 180,03		0,10	
58	560 259,28	1 386 641,28		0,10	
59	560 430,07	1 386 626,64		0,10	
60	562 223,58	1 386 809,49		0,10	
61	563 184,21	1 385 467,96		0,10	
62	563 661,17	1 385 263,08		0,10	
63	563 802,05	1 385 270,55		0,10	
64	564 719,17	1 386 577,48		0,10	
65	565 699,90	1 387 686,05		0,10	
66	567 710,41	1 388 089,04		0,10	
67	567 824,24	1 388 113,91		0,10	
68	568 153,75	1 389 029,36	0,10		
69	568 203,46	1 389 096,89	0,10		
70	568 134,22	1 389 229,96	0,10		
1	568 064,48	1 389 197,12	0,10		
3. Сведения о характерных точках части (частей) границы объекта					
1	2	3	4	5	6
—	—	—	—	—	—

Схема расположения границ публичного сервитута

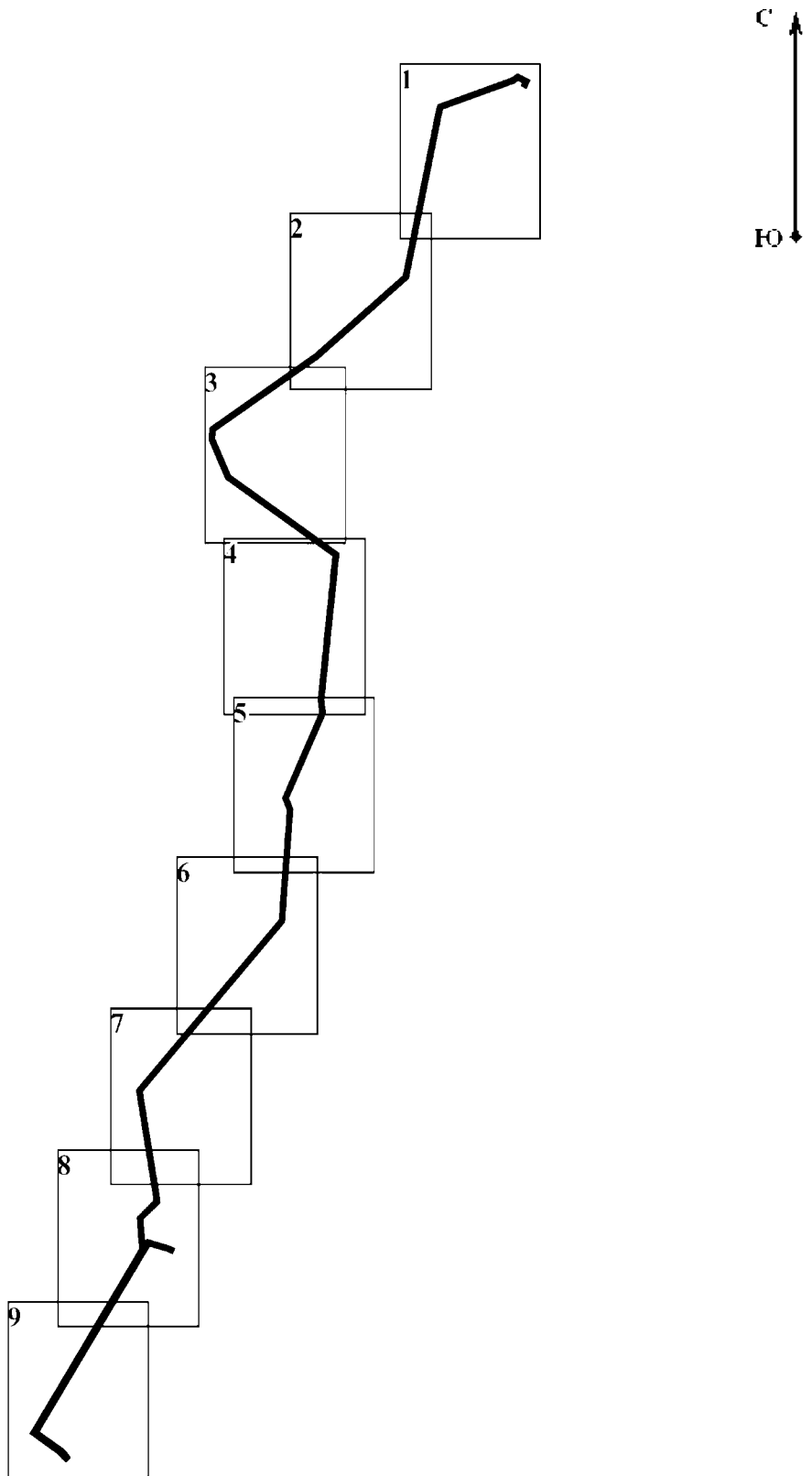

Масштаб 1:80 000

Условные обозначения:

 - проектная граница публичного сервитута

 - Границы и номер выносного листа

Схема расположения границ публичного сервитута

Выносной лист 1

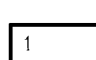

Условные обозначения:

Масштаб 1:10 000



- проектные границы публичного сервитута и характерные точки

41:05:0000000:2011

- границы и номера земельных участков, в отношении которых испрашивается публичный сервитут

- контур крайних проводов воздушных линий электропередачи



- установленные границы административно-территориальных образований

Схема расположения границ публичного сервитута

Выносной лист 2

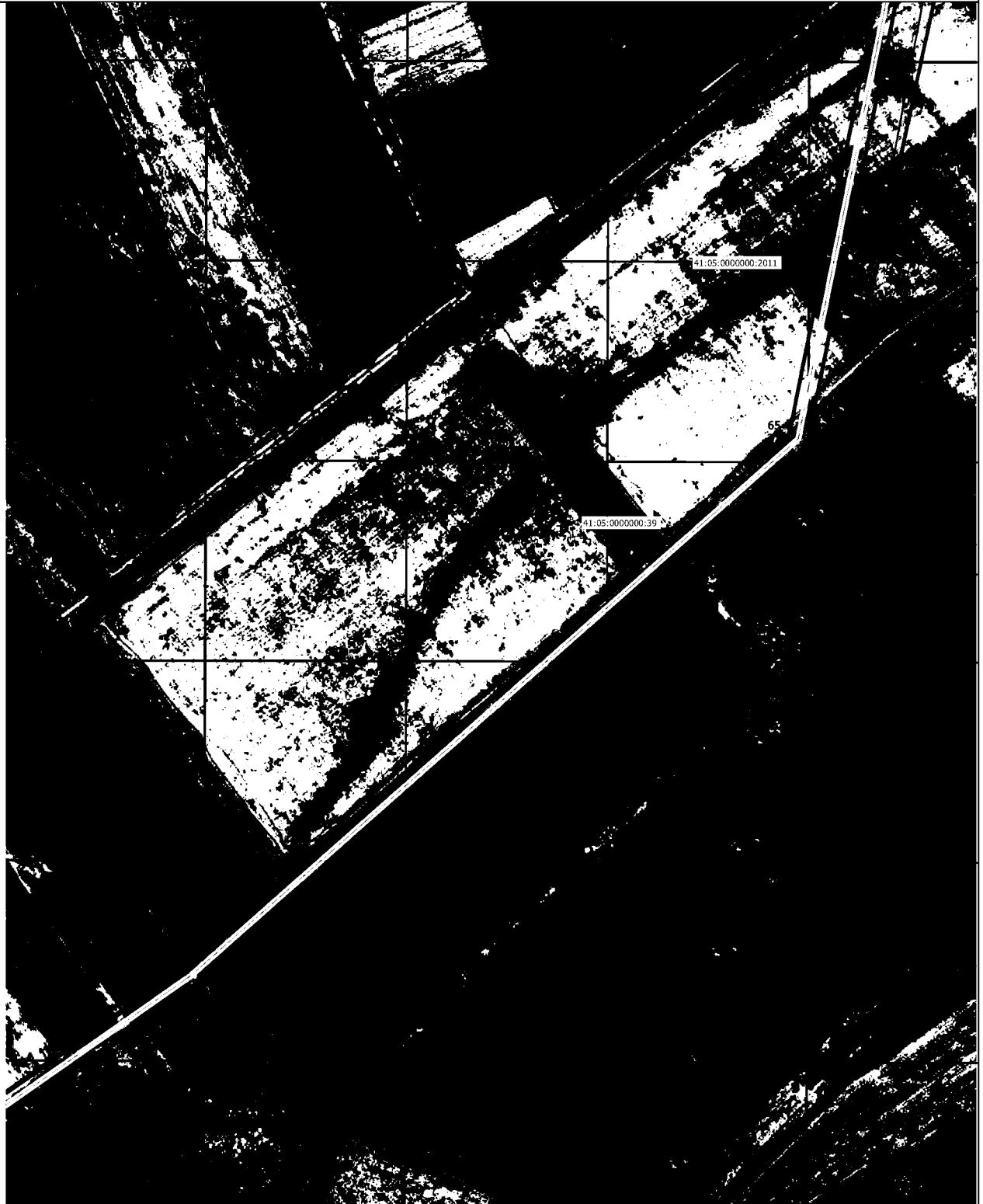

Условные обозначения:

Масштаб 1:10 000



- проектные границы публичного сервитута и характерные точки

41:05:0000000:2011

- границы и номера земельных участков, в отношении которых испрашивается публичный сервитут

- контур крайних проводов воздушных линий электропередачи



- установленные границы административно-территориальных образований

Схема расположения границ публичного сервитута

Выносной лист 3

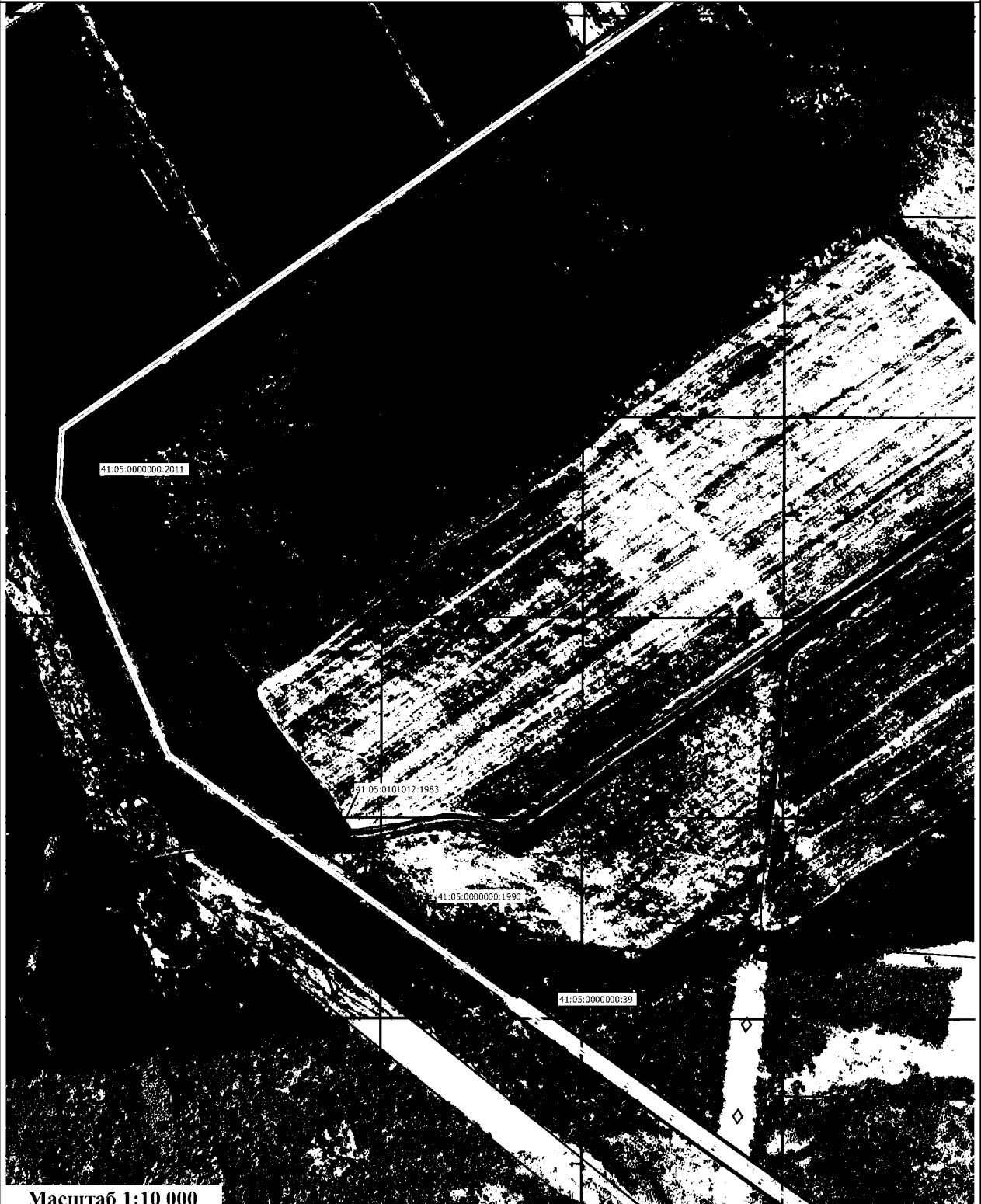

Масштаб 1:10 000

Условные обозначения:



- проектные границы публичного сервитута и характерные точки

41:05:0000000:2011

- границы и номера земельных участков, в отношении которых испрашивается публичный сервитут

- контур крайних проводов воздушных линий электропередачи



- установленные границы административно-территориальных образований

Схема расположения границ публичного сервитута

Выносной лист 4

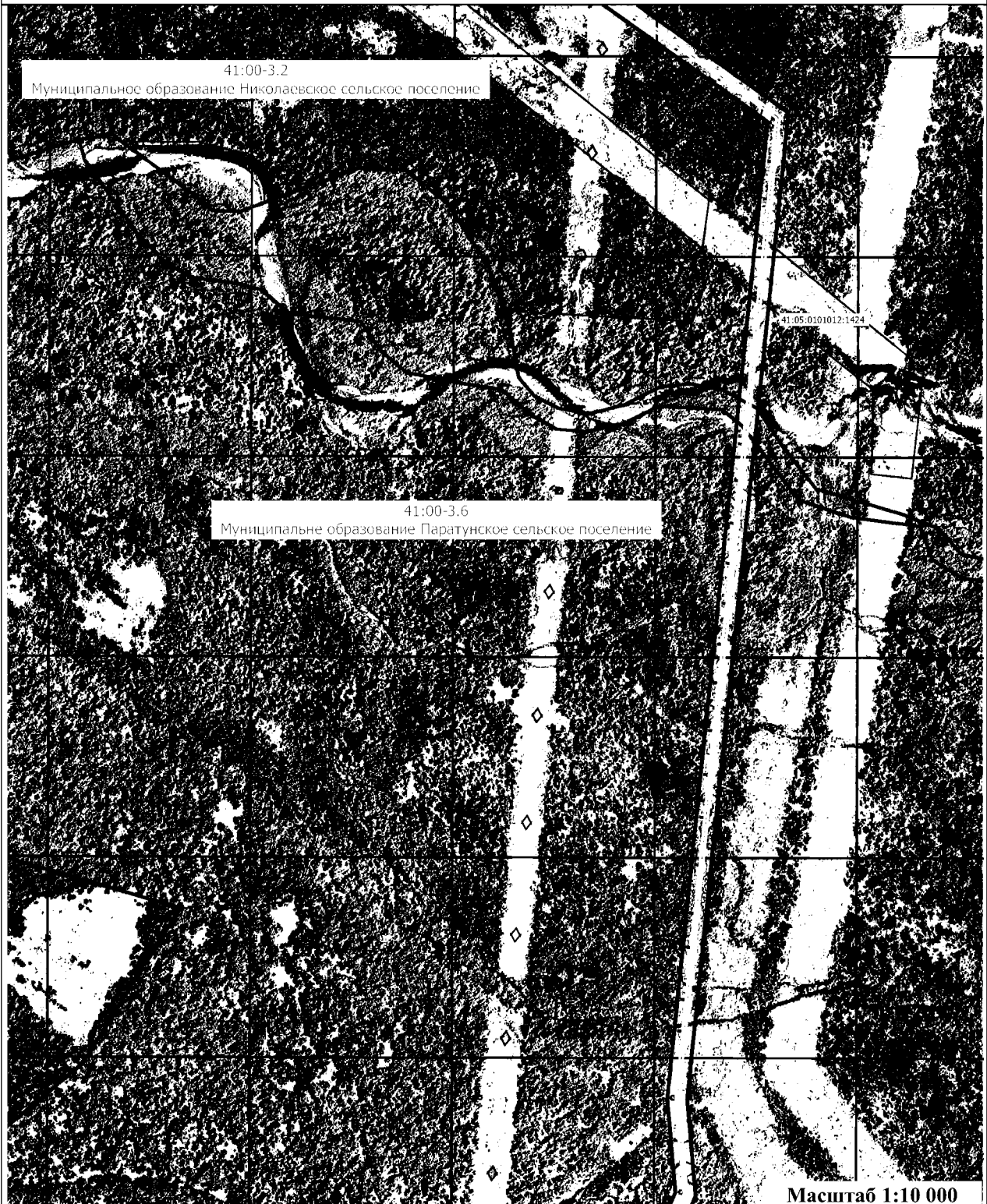

Масштаб 1:10 000

Условные обозначения:



- проектные границы публичного сервитута и характерные точки

41:05:0000000.2011

- границы и номера земельных участков, в отношении которых испрашивается публичный сервитут

- контур крайних проводов воздушных линий электропередачи



- установленные границы административно-территориальных образований

Схема расположения границ публичного сервитута

Выносной лист 5

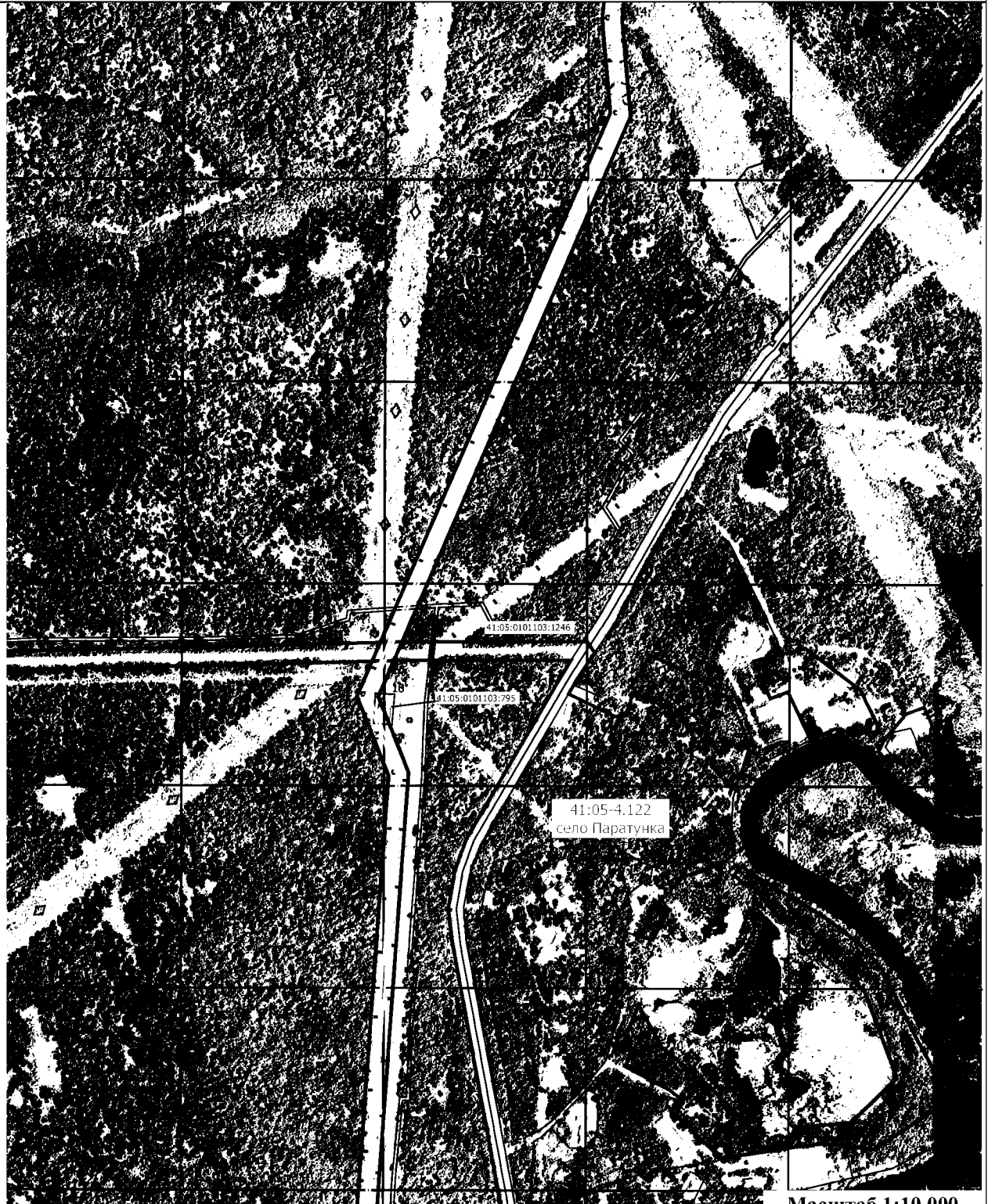

Масштаб 1:10 000

Условные обозначения:



- проектные границы публичного сервитута и характерные точки

41:05 0000000:2011

- границы и номера земельных участков, в отношении которых испрашивается публичный сервитут

- контур крайних проводов воздушных линий электропередачи



- установленные границы административно-территориальных образований

Схема расположения границ публичного сервитута

Выносной лист 6

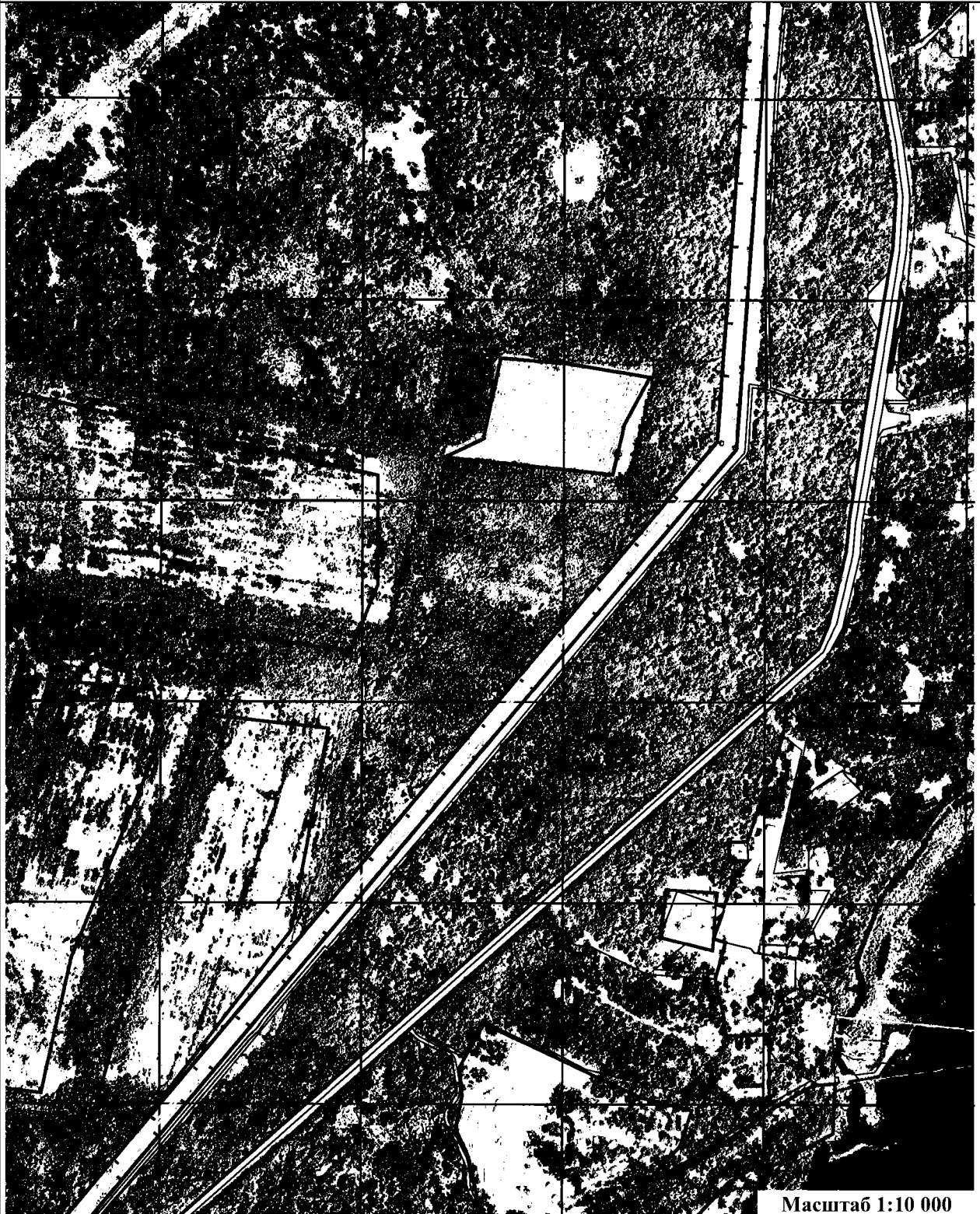

Масштаб 1:10 000

Условные обозначения:



- проектные границы публичного сервитута и характерные точки

41:05-0600000:2011

- границы и номера земельных участков, в отношении которых испрашивается публичный сервитут

- контур крайних проводов воздушных линий электропередачи



- установленные границы административно-территориальных образований

Схема расположения публичного сервитута

Выносной лист 7

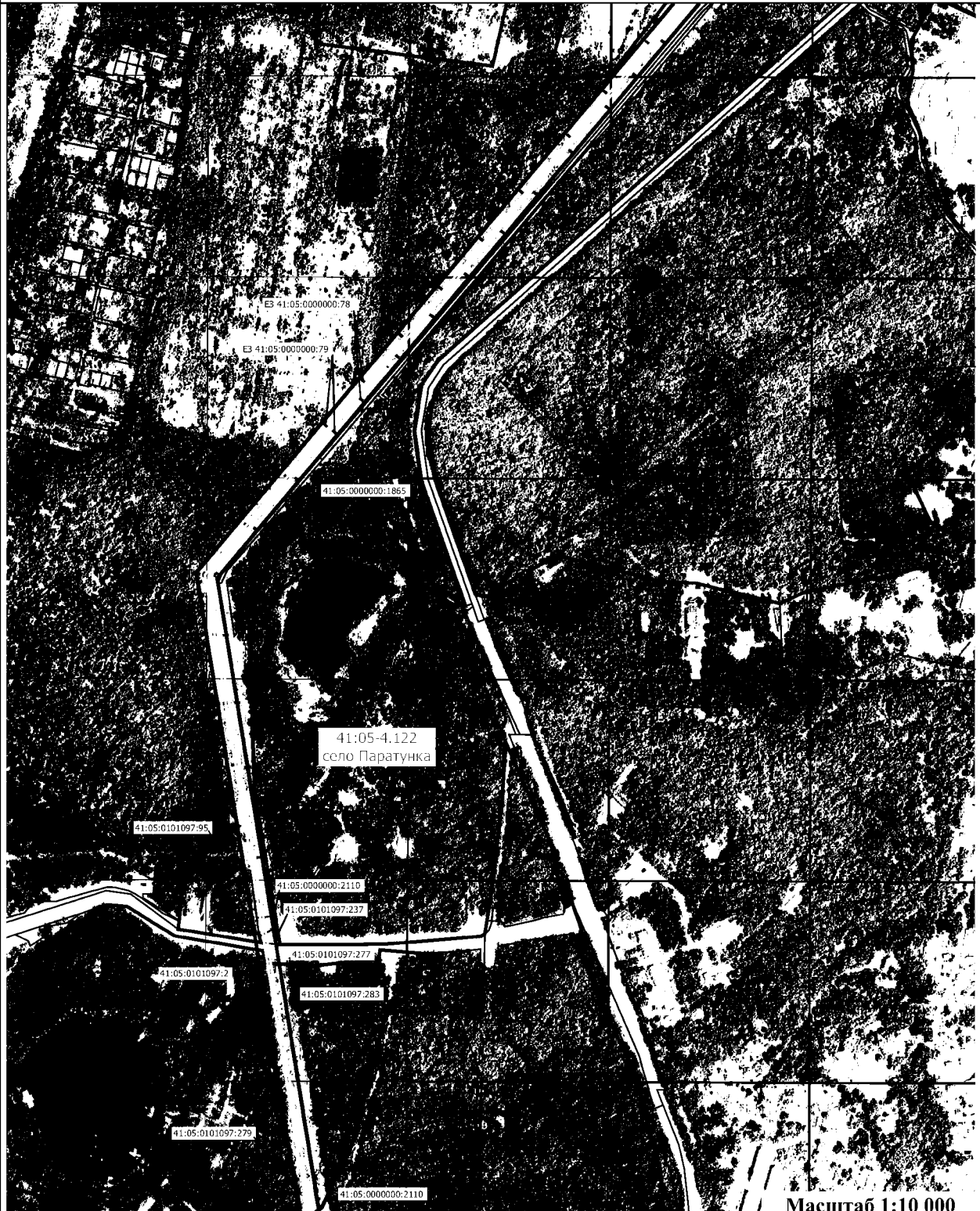

Масштаб 1:10 000

Условные обозначения:



- проектные границы публичного сервитута и характерные точки

41:05:0000000:2011

- границы и номера земельных участков, в отношении которых испрашивается публичный сервитут

- контур крайних проводов воздушных линий электропередачи



- установленные границы административно-территориальных образований

Схема расположения границ публичного сервитута

Выносной лист 8

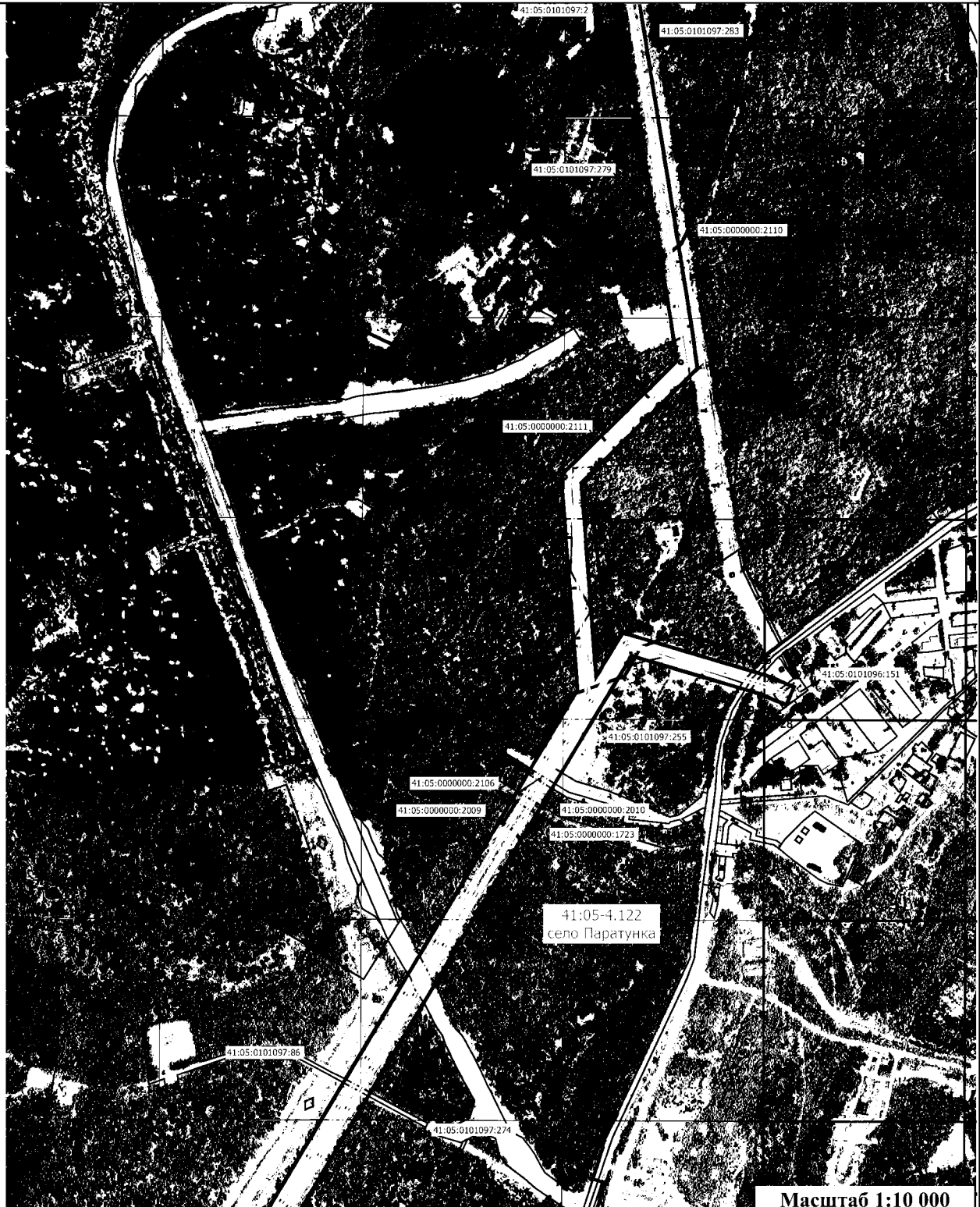

Условные обозначения:



1 - проектные границы публичного сервитута и характерные точки

41:05:0000000:2011

- границы и номера земельных участков, в отношении которых испрашивается публичный сервитут

- контур крайних проводов воздушных линий электропередачи



- установленные границы административно-территориальных образований

Схема расположения границ публичного сервитута

Выносной лист 9

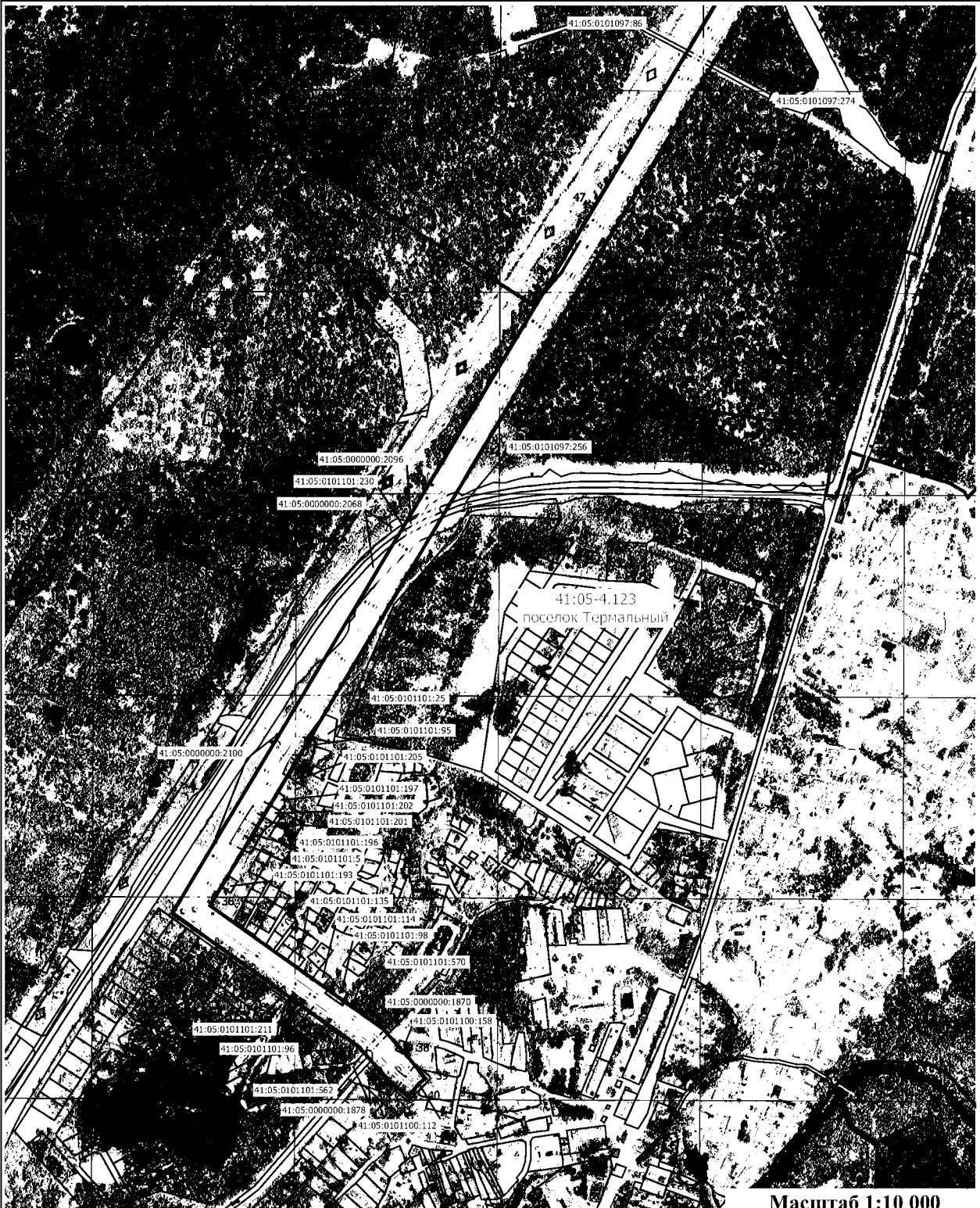

Условные обозначения:



- проектные границы публичного сервитута и характерные точки

41:05-0000000:2011

- границы и номера земельных участков, в отношении которых испрашивается публичный сервитут

- контур крайних проводов воздушных линий электропередачи



- установленные границы административно-территориальных образований